SAYI: 12
600 TL
KDV DAHİL
KAPTAN AMERİKA
ve FALCON
GULYABANİ
ÇİZGİDİYARI

BUNLARI ALDINIZ MI?

EYLÜL AYI YAYINLARIMIZ
(1 - 15 Eylül)

<u>AYLIK YAYINLAR</u>

* THOR (Sayı 16)
* KELOĞLAN SÜPER CİLT (Sayı 8)
* SÜPER KORKU (Sayı 16)
* SALATA (Sayı 10)
* RED SONYA (Sayı 13
* ROM (Sayı 11)
* CONAN ALBÜM (Sayı 5)
* VOLKAN (Sayı 3)

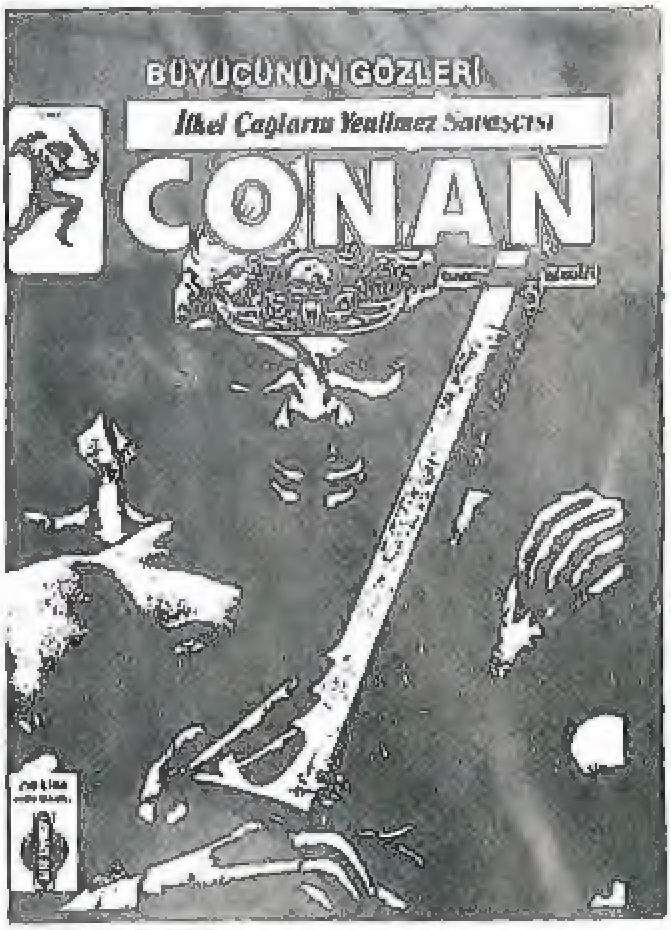

<u>ONBEŞ GÜNLÜK YAYINLAR</u>

* CONAN YENİ MAC. DİZİSİ (Sayı 114)
* FANTASTİK DÖRTLÜ (Sayı 11
* KAPTAN AMERİKA (Sayı 11)
* CONAN SÜPER CİLT (Sayı 36)
* SAVAŞ (Sayı 3)

<u>HAFTALIK YAYINLAR</u>

* CONAN KOLLEKSİYON (Sayı 61)
* CONAN KOLLEKSİYON (Sayı 62)
* CONAN KOLLEKSİYON (Sayı 63

ALFA Yayınları ®

STILL ONLY 25¢
MARVEL COMICS GROUP
199
JULY
CC
CAPTAIN AMERICA
AND
THE FALCON
MARVEL EXPLOSION
ALFA Yayınları
MEET... "THE MAN WHO SOLD THE UNITED STATES!"

Captain America No 199 Copyright © 1976 by MARVEL COMICS GROUP, Marvel Entertainment Gro
Inc Copyright © 1988 Bu dizinin Türkiye'de ve Türkçe konuşulan ülkelerde kitap ve dergi
olarak yayın hakkı Alfa Yayıncılık Ltd Şti'ne verilmiştir

KAPTAN AMERİKA'NIN EN CAN ALICI SERÜVENLERİ..

13. Sayıda !

ALAMO

KAÇIRMAYIN !

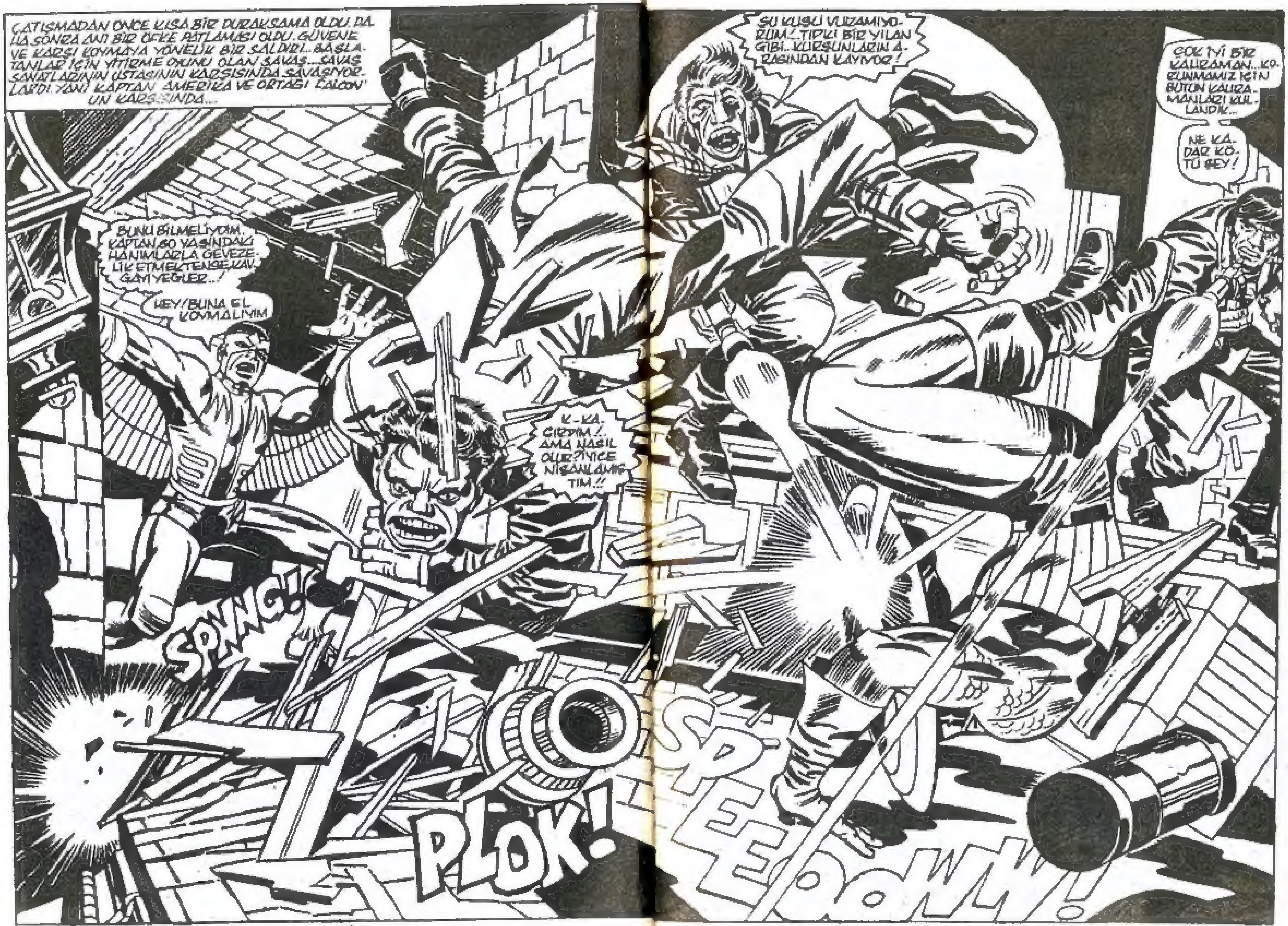
ÇATIŞMADAN ÖNCE KISA BİR DURAKSAMA OLDU. DAHA SONRA ANİ BİR ÖFKE PATLAMASI OLDU. GÜVENE VE KARŞI KOYMAYA YÖNELİK BİR SALDIRI... BAŞLATANLAR İÇİN YITIRME OYUNU OLAN SAVAŞ... SAVAŞ SANATLARININ USTASININ KARŞISINDA SAVAŞIYORLARDI. YANİ KAPTAN AMERİKA VE ORTAĞI FALCON'UN KARŞISINDA...
BUNU BİLMELİYDİM. KAPTAN 60 YAŞINDAKİ HANIMLARLA GEVEZELİK ETMEKTENSE KAVGAYI YEĞLER...!
HEY! BUNA EL KOYMALIYIM
K-KA-ÇIRDIM!.. AMA NASIL OLUR? İYİCE NİŞANLAMIŞTIM!!
ŞU KUŞU VURAMIYORUM!.. TIPKI BİR YILAN GİBİ.. KURŞUNLARIN ARASINDAN KAYIYOR!
ÇOK İYİ BİR KAHRAMAN... KORUNMAMIZ İÇİN BÜTÜN KAHRAMANLARI KULLANDIK...
NE KADAR KÖTÜ ŞEY!
SPANG!
PLOK!
SPEEOWW!

KAPTAN ADAMLARI KARIŞTIRIRKEN, FALCON DA KAVGAYA DALDI...
UGH!!
KRAK!
PARTİYE HOŞ GELDİN, FALCON!
BENSİZ PARTİ, HA? DARILDIM!
BÜTÜN KORUYUCULAR SALDIKLARINDA, BU AĞI PARÇALAMIŞLARDI ZATEN!
POW!
HER KÖŞEDE BİR HAİN OLABİLİR YİNE DE, KAPTAN... KOLAY TEMİZLENMEZ!..
UMARIM BUNLAR SONUNCULARDIR ARTIK!
WAP!
ŞİMDİ VARSAYIMLARI İRDELEYELİM. BURAYI BU DENLİ İYİ KORUDUKLARINA GÖRE, ÖNEMLİ BİR YER OLMALI!
EVET... MASON HARDING'İN DELİ BOMBASININ YARATICISI OLDUĞU, KESİN ARTIK. VE BU SİLAH, TÜM ÜLKEYİ YOKEDER!
BURAYA, KIZINI GÖRMEK İÇİN GİZLİ GİZLİ GELİYOR. ZAVALLI KIZ ÇOK CİDDİ BİR HASTALIĞI VAR. ŞU ANDA, SUİKASTÇILARDAN UZAK BİR YERDE...
HARDIN BİZİ İZLEMİŞ OLABİLİR. BURAYA VARIR VARMAZ YAKALAMAYA HAZIR OLMALIYIZ!

VE O ANDA..
SORUN MU ÇIKTI? SES DUYDUK TA..!
NELER OLDU, KAPTAN?
ÜÇ TANE DOMUZ BULDUK...
ORADA UYUKLUYORLARDI...
UMARIM SİZE ZORLUK ÇIKARMAMIŞLARDIR. GÖTÜRÜN ONLARI!
BURAYI TEMİZLEMELİYİZ KAPTAN. YENİDEN KONTROL EDELİM...
HARİKA..! BAYAN HARDİNG'DEN NE HABER?
ODASINDA. YETERİNCE SESSİZ VE RAHAT. AMA SİLAH SESLERİNİ DUYMUŞ OLABİLİR!
BU KIZ, BİR DAKİKA BİLE KALMAMALI BURADA! MORGAN KLİNİĞİNE GÖTÜRÜLMELİ VE EN İYİ ŞEKİLDE BAKILMALI!..
SANKİ VÜCUDUNDA BİR ŞEY YOK TA, BİRİLERİ BİR ŞEYLER YAPMIŞ GİBİ, FALCON...
ACABA BABASININ KARANLIK İŞLERİNDEN HABERDAR MIDIR?
HEP BUNDAN KUŞKULANMIŞ, AMA KORKUSUNDAN SESİNİ ÇIKARMAMIŞTIR...
BU DUYGUYU İYİ BİLİRİM. SEN YAHUDİLERİN OTURDUĞU BİR MAHALLEDE DOĞDUN. BU DURUMA İZİN VERMEZSİN.
EN AZINDAN KIZIN KORKULARI SONA ERDİ... ŞİMDİ KALP KIRIKLIĞIYLA DUA EDEBİLİR..!
PARÇALARI BİRLEŞTİRME DOĞRULTUSUNDA GERÇEĞİ BİLMEK OLUMLU BİR ADIMDIR. SANIRIM DUALAR KABUL OLACAK...

KAPTAN ODASINA GİRDİĞİNDE, CAROL HARDING HİÇ BİR ŞEY DEMEDİ. AMA ONUN VARLIĞINI BİLİYORDU.
HAZIRLANMALISIN, CAROL... BURADAN AYRILMAK ZORUNDASIN...
BAZI SESLER DUYDUM... SİLAH PATLAMALARINA BENZİYORDU...
SAVAŞIN SESİYDİ. DÜŞMANLARLA... BURASI TEHLİKELİ, CAROL... O YÜZDEN AYRILMALISIN BURADAN. SANA ZARAR GELMESİNİ İSTEMİYORUM!
BURADA, BABAMI BEKLİYORSUNUZ, DEĞİL Mİ? VE GELDİĞİNDE SEN... SEN VE HÜKÜMET ASKERLERİ ONU...
BABANLA KONUŞACAĞIZ SADECE... ÇÜNKÜ BİZİ ŞU LANET BOMBAYA YALNIZ O GÖTÜREBİLİR!
BU ÜLKENİN YAZGISI, ONUN ANLATACAKLARINA BAĞLI...
BABAM HAKKINDA NE DÜŞÜNDÜĞÜNÜZÜ BİLMİYORUM. AMA BEN ONU HALÂ SEVİYORUM.
MAD-BOMB MODEL 4:8
CODE NAME: "BIG DADDY"
İYİ İNSANLAR DA BAZAN KÖTÜ YOLA DÜŞERLER... AMA BABAN, HEP KÖTÜ ŞEYLER YAPTI...
BEN DE BUNDAN SORUMLULUK DUYMALIYIM. ONUN KÖTÜ KARARLARININ NEDENİ BENİM ÇÜNKÜ!
ONA HEM MADDİ, HEM DUYGUSAL AÇIDAN YÜK OLDUM. HASTALIĞIM İKİMİZE DE YÜK OLDU. ÖLSEM BİLE, BU ONU RAHATLATMAYACAK...
AMA YAŞARSAN, YAŞAMINI YENİDEN KURMASINA YARDIM EDEBİLİRSİN, CAROL!
ÇOK İYİSİN, KAPTAN. NEFRET DOLU DEĞİLSİN. SENİ BU YÜZDEN SEVİYORUM!
BÜTÜN BUNLARI ANLAMAMA, CESARETLENMEME, YAŞAMA İSTEĞİ DUYMAMA NEDEN OLDUN...!
KENDİNE BİR ŞANS VER CAROL! DOKTORLARA BİR ŞANS VER! BU, BÜTÜN SORUNLARI SİLİP GÖTÜRECEK. KENDİNE GÜVEN!
SEN EN İYİYE LAYIKSIN!

BU ARADA. MALCOLM TAUREY'İN SARAYINDA...
KIZIMI GÖRMEK İSTİYORUM, TAUREY! BU KONUDA ANLAŞMIŞTIK SENLE!
BİNANIN ÇEVRESİNDE SIKI ÖNLEMLER ALINMIŞ. ORTALIK YATIŞSIN BİRAZ!
AÇIKLAMALAR ÖFKELİ BABAYI İNANDIRMAK İÇİN YETERLİ DEĞİL. EN İYİSİ, HARDING'İ BİR SÜRE GÖZ ALTINDA TUTMAK!
BAY TAUREY'İ DUYDUNUZ! FİKRİNİ DEĞİŞTİRENE DEK, GÖZ ALTINDASINIZ! HAYDİ GİDELİM, HARDING!
BUNU YAPAMAZSIN. ASLA HEDEFİNE ULAŞAMAYACAKSIN... BUNDAN SONRA... ASLA!
O SENİN HEDEFİN, HARDING! TIPKI ONUN GİBİ... SEN BİZDEN DEĞİLSİN!
HÜKÜMET, KAPTAN AMERİKA VE FALCON'LA, BİRÇOK PROJEMİZİ MAHVETTİ... ŞU RADYODAN ALDIĞIM HABERE GÖRE, KIZIN BULUNDUĞU YER DE YİNE KAPTAN, FALCON VE SHIELD GÖREVLİLERİNİN ELİNDE...
ŞİMDİ ANLADIN MI? BÜTÜN DÜŞMANLARIMIZ ORADA, SENİ BEKLİYORLAR... SENİ, HARDING!
HAYIR!
EVET, HARDING!.. ONLARA İSTEDİKLERİ YEMİ VERİR MİYİZ SANIYORSUN? HAYDİ... BİZİ KABA GÜCE ZORLAMA!..
SEN HEPSİNDEN DAHA DELİSİN!
BENİM CAROL'UM ORADA TEHLİKEDE, ANLIYOR MUSUN? BİR ŞEYLER YAPMAK ZORUNDAYIM!..
HİÇ BİR ŞEY YAPMAYACAKSIN! SENİ ELDEN ÇIKARMAYA KARAR VERENE DEK, GÖZALTINDASIN!
ONU ODASINA GÖTÜRÜN VE ORADA TUTUN! BALOYA DEVAM EDECEĞİZ VE DEMOKRASİNİN SONUNU KUTLAYACAĞIZ! VE BİZİM GÜCÜMÜZÜN GELMESİNİ...

AZ SONRA..
ORADA KAL, HARDİNG. VE SORUN ÇIKARMA!
EĞER BİZİ ÜZERSEN, PİŞMAN OLURSUN!
HARDİNG, DÜŞTÜĞÜ YERDE DOĞRULARAK, ELİNİ HIZLA İÇ CEBİNE GÖTÜRDÜ..
HA HA HA! EĞER BİR OYUN OYNARSA, ÖLDÜRÜRÜZ ONU!
EVET. TAVREY ÖNEMSEMEZ BUNU. ZATEN HURDAYA AYIRACAK ONU!
HARDİNG'İN ELİ DIŞARI ÇIKTIĞINDA, AVUCUNUN İÇİNDE MİNYATÜR BİR MAKİNA VARDIR. KÜÇÜK ÇAPINA KARŞIN, OLDUKÇA YÜKSEK DOZDA KORKU YAYAN BİR DELİ BOMBASI..
MAKİNA HEMEN ÇALIŞIR. ODANIN HER YANINA SES DALGALARI YAYMAYA BAŞLAR GÜÇ VE YOĞUNLUK KAZANARAK, YAKINDAKİ ADAMLARIN BEYİNLERİNE BASINÇ YAPTI..
VE ÇOK KISA BİR SÜREDE ADAMLARIN BEYİNLERİNE NÜFUZ ETMEĞE BAŞLADI..
HEY! BİR GARİP OLUYORUM!
NELER OLUYOR?
DELİ DALGALARINA TEPKİ GÖSTERMEĞE BAŞLADILAR. BİRAZDAN TAMAMEN TOZUTURLAR...!

ARTIK YETER! ÇEKİL YOLUMDAN.. ŞU ZÜPPEYİ ÖLDÜRECEĞİM!..
ÇEVRENE EMİR YAĞDIRMA SÜLÜK! EĞER BİRİ ONU ÖLDÜRECEKSE, O DA BENİM!
ANİDEN..
RAHAT BIRAK BENİ! YOKSA GEBERTİRİM SENİ!
DENE ÖYLEYSE! DENE DE HAVAYA UÇURAYIM!
DURDURACAK BİR ŞEY YOKTU PARANOİD OLMUŞ İNSAN BEYNİ BUNU ÖNLEYEMEZDİ...
POW! POW!
BU, SESİNİ KESER!!
AAAA!
BAM! ZAM
HA HA HA! TEPELERİN KRALINA GÖSTERDİM GÜNÜNÜ... HA HA!.
TEK ŞANSIM ŞU SİLAHI KULLANMAK!
SENİ GÖRDÜM! BIRAK SİLA.. AH!
WAM! WAM! WAM!

HARDING BU ŞANSI KULLANDI VE KAZANDI ELİNDEKİ SİLAHLA ÖZGÜRLÜĞE KOŞTU..
DOMUZLAR! YENİ AMERİKA'NIN SEÇKİN İNSANLARI VE UŞAKLARI SİZİ TERK EDİYORUM!
KORİDORDA BİR KAVGA VARDI DELİLİK DALGALARI, ODANIN DUVARLARINI AŞMIŞTI..
SENİ GEBERTECEĞİM... KÖPEK!
ŞANSLIYIM! BENİ GÖRMEZLER!
HARDING BU KARGAŞADAN YARARLANARAK, KAÇABİLECEĞİ BİR PENCEREYE ULAŞTI!!
POW!
ŞOK!
HATAYI SÜRDÜRMEKTENSE, BEDELİNİ ÖDEMELİYİM!
BU ARADA FEDERAL AJANLAR TARAFINDAN SARILAN EVİN DIŞ KAPISINDA..
EĞER HARDING GELECEKSE, ŞİMDİ TAM ZAMANIDIR!
BİR ARABA! SHIELD'IN TANIMINA GÖRE, ONUN ARABASI!..
ADAMLARA HABER VERMELİYİM! HATA OLMAMALI!
TAMAM, BU O, ÇOCUKLAR! ARABASINI DURDURACAĞIM!
BEN EMREDENE DEK, YERLERİNİZDEN ÇIKMAYIN!
ANLAŞILDI, KAPTAN!

BU ADAMLAR İÇİN SÜRPRİZ ANDI. KAPTAN GERİDEN ARABAYA DOĞRU KOŞUYORDU...
BU ÇEVRE KAPATILMASINA KARŞIN, DÜŞMANIN BEKLEMEDİĞİ BİR YERDEN SALDIRMAK, EN İYİSİ
DURDULAR PLANIMIZI GERÇEKLEŞTİRMEYE SANİYELER VAR...
KAPTAN SESSİZCE YÜKSEK BETON YIĞININI AŞTI BİR KEDİ KADAR ÇEVİKTİ...
KAPTAN TAM HEDEFİNE ULAŞMAK ÜZEREYKEN, FALCON YETİŞTİ VE...
HAYIR, KAPTAN, DİKKAT ET!
ARABAYI İZLİYORDUM, O... O BİR TUZAK!
BIRAK GİDEYİM, FALCON! NE YAPIYORSUN SEN?

FALCON, KAPTAN'I GÖKYÜZÜNE ÇEKTİ. KAPTAN ONA KARŞI ÇIKARKEN, YAŞAMININ ŞU BİR KAÇ SANİYEYE BAĞLI OLDUĞUNU DÜŞÜNEMEZDİ...
BOOOM!

BUDALALAR! ARABA, KUKLA VE BOMBAYLA DOLDURULMUŞ!
ÇOK AKILLICA DÜŞÜNÜLMÜŞ BİR TUZAK! KİM ARABAYA DOKUNSA, YOK OLACAKTI! YAŞAMIMI KURTARDIN, SAĞOL!
BİR ARKADAŞTAN KURTULMAKTAN KOLAY!
DEMEK Kİ BURADA OLDUĞUMUZU BİLİYORLAR... HARDİNG'İ ELİMİZDEN KAÇIRDIK ÖYLEYSE!
DAHA SONRA, BÜYÜK EVDE...
ÇOCUKLAR ÇAY MOLASI VERİYORLAR BİZİM DE İHTİYACIMIZ OLABİLİR.
BEN ALIRIM YA SEN, KAPTAN?
İKİ OLSUN!
OH! ELDE KOCAMAN BİR SIFIR VAR. HARDİNG BİZİM İÇİN ÇOK ÖNEMLİYDİ. YA ŞİMDİ?
HAKLISIN ŞİMDİ NE?
BU BOMBAYI NASIL BULACAĞIZ?
DUR, FALCON...! ÇABUCAK DİNLE BENİ... BU SUİKASTÇİLER UMUTSUZLUĞUMUZLA BÜYÜYORLAR... BUNU VAKTİNDEN ÖNCE KURDULAR!
AÇIKÇASI, BİR MUCİZE YARATMALIYIZ!

TAM O ANDA..!!
KAPTAN! FALCON! SİZE, İNANAMAYACAĞINIZ BİR BALIK YAKALADIK!
EKMEK KUTUSUNDAN BÜYÜK MÜ?
EVET? NASIL BİR BALIK BU BÖYLE?
DAHA BÜYÜK VE DAHA ATILGAN! MASON HARDING KAPTAN'IN YOLUNDAN, AĞIMIZA GİRDİ!
GÜNERCİ'NİN GÜN IŞIĞINA ÇIKTI!..
CAROL..! CAROL NEREDE?
GİRİN, BAY HARDING... SİZİ BEKÜYOR BU ZİYARET BİRAZ SIKACAK SİZİ!
GÖRDÜM, DIŞARIYI.. BENİMLE HİÇ İLGİSİ YOK! KIZIM NEREDE?
HİÇ BİR ŞEY OLMADI, BAYIM. İNANIN
TANRI AŞKINA, KIZIMIN YERİNİ SÖYLEYİN!
OTURUN LÜTFEN!
KIZINIZ EN İYİ SAĞLIK MERKEZLERİNİN BİRİNDE! EMİN OLUN...
AMA ŞU DELİLİK BOMBASI PATLARSA, HEPİMİZ GİBİ O DA ÖLECEK!
NEREDE O, BAY HARDING? ONU SİZ YARATTINIZ.. NELERE YOL AÇACAĞINI DA BİLMELİSİNİZ!
BİLİYORUM! YERİNİ DE TAM OLARAK BİLİYORUM AMA CAROL BU OLAYIN İÇİNE ÇEKİLİRSE, KONUŞMAM!
BAY HARDING! 240 MİLYON İNSAN SÖZ KONUSU OLAN.. KIZINIZ DA BU SAYININ İÇİNDE! BUNCA İNSAN ÖLECEK!
İNSANLARI DÜŞÜNÜN! HEPSİNİ KIZINIZ GİBİ DÜŞÜNÜN!

NE OLURSA, OLSUN... BULUŞUNUZUN NE AMAÇLA KULLANILACAĞINI BİLMEK KADAR KÖTÜ OLABİLİR Mİ? BİR GRUP DELİ, İNSANLARI BİRBİRİNE ÖLDÜRTECEK!
B-BENİM AMACIM BU DEĞİLDİ! BENİM SES DALGALARIYLA İLGİLİ DENEYLERİMİ SAPTIRDILAR... ONLAR!
NEREDE BU BOMBA? SÖYLEYİN ARTIK!
EVET! EVET! ANLATACAĞIM... ARTIK BANA NE OLACAĞI ÖNEMLİ DEĞİL! BEN...
TAMAM ŞİMDİ SAKİNLEŞİN... VE AÇIKLAYIN BAY HARDING...
BİZE GÜZELCE VE KOLAYCA AÇIKLAYIN...
S..SAĞOLUN. GÖRÜYORSUNUZ, GERİLİM İÇİNDEYİM... SEÇKİNLERLE İŞİMİ BİTİRDİM!
ÖNCELERİ ÇOK HOŞNUTTULAR... AMA SONRA BU TILSIM YOKOLDU. CA...CAROL'UN TEDAVİSİ İÇİN, PARAYA İHTİYACIM VARDI. HER TÜRLÜ GASP OLAYINA HAZIRDIM. BUNUN NASIL BİR ŞEY OLDUĞUNU BİLEMEZSİNİZ...
VE ELİTLER BANA YÜKSEK MAAŞ VERDİLER... VE EKSİKSİZ BİR LABORATUAR... BEN DE İSTEDİKLERİNİ YAPACAĞIMA SÖZ VERDİM!
DÜŞLERİ, ÖLÜLERİN ÜSTÜNDE KURULACAKTI!
SÖZÜNÜ KESME KAPTAN! YARIM GÜNÜMÜZ KALDI!
DOĞRU! ŞİMDİ BEKLEMEZLER... KAÇIŞIM, ONLARI ACELEYE SOKACAK... BOMBA ÇALIŞTIĞINDA, ÜLKEMİ BU ALÇAKLARA SATMIŞ OLACAĞIM!..

DAHA DEGIL, İHTIYAR! HALA ZAMANIMIZ VAR, DEGİL MI? ŞIMDI DIKKATLE DINLEYIN. ONA VARAMAZSINIZ!
SEN AYRINTILARI SÖYLE, GERISINE KARIŞMA!
DUR! SEN, SES GIBI BIR ŞEYDEN SÖZETTIN, DEGİL MI? ONLAR BIZI SESLE Mİ YENECEKLER?
KESİNLİKLE! BU HAREKETI SAYAN BIR ÇEŞIT PARÇA GELİŞTIRDIM. NASIL AÇABILDIYSEM, ONLARI BUNUNLA DELİRTMEYİ BAŞARDIM!
DAHA SONRA RAHATLAYAN HARDING, KENDI BOMBASINI ÇIKARDI.
BU NE? MINYATÜRE BENZİYOR...
DÜŞÜNDÜGÜNÜZ ŞEY! BUNUNLA, KOCA BIR ORDUYU BILE ELE GEÇIREBILIRSINIZ!
BU ARADA, SEÇKINLER BALOSUNDA, MALCOLM TAUREY, ÇEVRESINE NEŞE SAÇIYOR. DU...
BAYANLAR, BAYLAR... ATALARIMIZIN YAPMAGA ÇALIŞTIKLARI ŞEYIN YAKINDA GERÇEKLEŞECEGİ...
DAKIKALAR YAKLAŞIYOR YENİ BIR ARISTOKRASİ YÜKSELECEK!
TAUREY, BAŞARISININ YAKLAŞMASIYLA İLGİLİ SÖZLERLE PARLIYORDU...
BEKLEMEYECEGİZ, TAUREY! ŞİMDI BAŞLATMALIYIZ! YOKSA BUNLAR BIR BILMECE Mİ?
SABIRLI OL, HESHIN! ŞU VAHŞİ İSTEGİNİ GÖSTERMEMELİSİN. BU, KIBAR BIR TOPLANTI...
HER NEYSE ZAMAN AVUCUMUZDA!

BAHSE GİRERİM, BUNUN ALTINDA DA SHİELD VAR... AMA HARDİNG'İ ALSALARDI, BİZİ DE ALIRLARDI...
UNUTTUN... KAZANMA KARTIMIZI TUTMADIK ONUNLA OYNAYACAĞIZ!
VE İLETME ODASINDA, TAUREY'İN SAYISIZ EMİRLERİ YAĞIYORDU...
DELİLİK BOMBASI KONTROL.. EMRİNİZİ BEKLİYORUZ!
EVET, EMRİ YERİNE GETİR..! BOMBAYI ÇALIŞTIR!
DALGALARI ÜLKE DIŞINA YOLLAYIN!..
ŞİMDİ!
VE UĞURSUZ SİLAHIN OLDUĞU YERDE...
DUYDUNUZ, ÇOCUKLAR! ELİTTEN EMİR GELDİ... ÇALIŞTIRIN BOMBAYI!
YİHUU! BU, BİZİM GÜNÜMÜZ!
BÜYÜK BABA SUSTUĞUNDA, TÜM ÜLKEYE SAHİP OLACAĞIZ! YAŞASIN!
GELECEK SAYIDA... HAREKET! HAREKET! HAREKET! .... SABAHIN İLK IŞIKLARI !!!

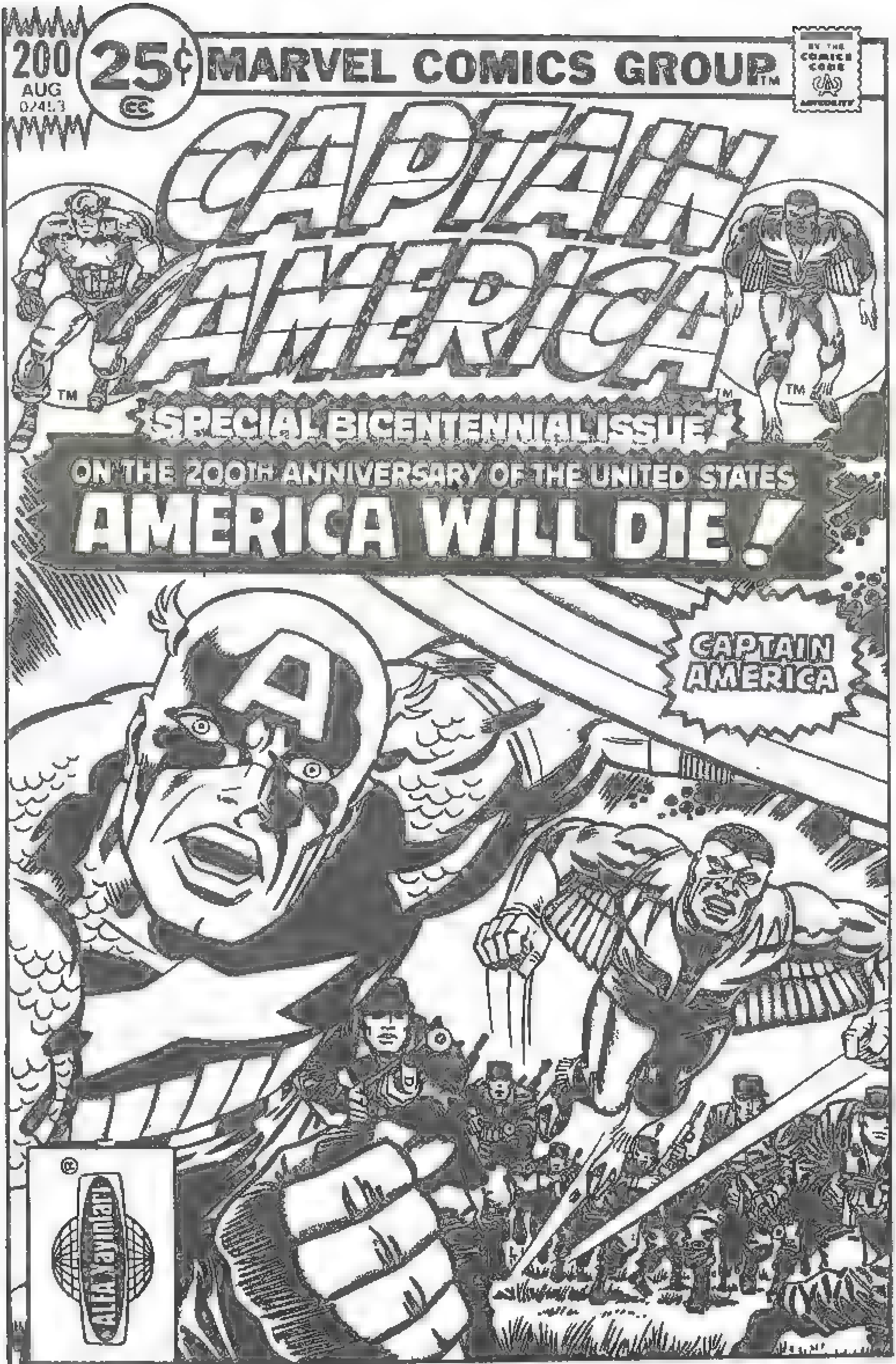
200
AUG
25¢
MARVEL COMICS GROUP
CAPTAIN AMERICA
SPECIAL BICENTENNIAL ISSUE
ON THE 200TH ANNIVERSARY OF THE UNITED STATES
AMERICA WILL DIE!
CAPTAIN AMERICA
ALFA Yayınları

Captain America No 200 Copyright © 1976 by MARVEL COMICS GROUP, Marvel Entertainment Group, Inc Copyright © 1988 Bu dizinin Türkiye'de ve Türkçe konuşulan ülkelerde kitap ve dergi olarak yayın hakkı Alfa Yayıncılık Ltd Şti'ne verilmiştir

TEKNİSYENLER ÖNE ÇIKIP, GARİP MAKİNALAR YAPMAĞA BAŞLADILAR...
DİKKATLİ OLUN.. PATLAYABİLİR ÇOCUKLAR!
MAKİNALAR ÇALIŞMADAN PATLAMAZ, KORKMA...!
SONİK TÜP KISMINI ÇIKARIYORUM..
BU KISIM SES DALGALARI ÜRETİR. VE BU BİR ORDUNUN YOKOLMASINI SAĞLAYACAK GÜÇTEDİR..
BU BİLGİLER, BU OPERASYONUN KİLİDİ - HARDİNG HER ŞEYİ ANLATTI BİZE..
BİLGİLERİN İÇİN TEŞEKKÜRLER. BUNUN İÇİN EĞİTİLDİK SOĞUKKANLI OLDUK... ŞEY... BU TIPKI TOP OYNAMAK GİBİ BİR ŞEY!
GERİ DUR! BU TEHLİKELİ ZIMBIRTI ONUN ÇALIŞTIRICISI...
BİR KEZ ŞU TELLERİ KIRPILDI MI, BU SES DALGALARI ÖNEMSİZ OLUR..

TELLER KESİLİR KAPTAN SİNYAL VERİR HER ŞEY AÇIKTIR.
DEVAM EDEBİLİRİZ HAYDİ ÇEVİRİN!
BİLDİRİDEKİ GİBİ YAPILDI DUVARIN DIŞI. BİZİM BİR DAHAKİ HEDEFİMİZ!
TUZAK BAŞARIYLA SONUÇLANDI!..
EVET, ONLARA BİR SÜRPRİZ YAPABİLİRİZ ARTIK...
PERİSKOPU DİĞER TARAFA ÇEVİRİN!
HER OLASILIK DÜŞÜNÜLMÜŞTÜR VE SAVAŞ TAKIMLARI, TOPU HAZIRLARLAR...
ŞANSLIYIZ SADECE BİR NÖBETÇİ KOYMUŞLAR -TY. DÜŞMANLAR BASKIN YAPACAĞIMIZI HİÇ UMMUYORLAR GALİBA...
TAMAM, DUVARI GEÇİYORUZ... İŞİNİ SESSİZCE YAP!
AMA SAKIN UNUTMA, BURADA KARŞI GÜÇ TE OLABİLİR EĞER PLANIMIZI GERÇEKLEŞTİREBİLİRSEK, ONLAR DURUMU ÇÖZEMEDEN İÇERİ SIZABİLİRİZ...
HAYDİ, ÇOCUKLAR, HAZIR OLUN!

KUTUYU ÇALIŞIRKEN GÖRMEK ÇOK GÜZEL...
İTİN KUTUYU, İTİN!
BURAYI HİÇ SİLAH KULLANMADAN DA ALABİLİRDİK ASLINDA..!
ANİ SALDIRI SÜRÜYOR. HER YERDE KARŞILARINA ÇIKACAK PARALI ASKERLERLE ÇARPIŞMAK ZORUNDALAR ŞİMDİ...
BİR ASKERİ HAKLADIK. ASIL GRUP YUKARIDA!
KAVİSLİ KAPI, GÖRKEMLİ BİR EVE AÇILIYOR. KUTUNUN SİNYALLERİ, BU EVE ULAŞIYOR...
GARDİYANLARIN YERİ OLMALI... HER ŞEY, SAAT GİBİ ÇALIŞIYOR!
NE OLUYOR?
GEÇEN BİR KAÇ DAKİKADA, KUTU KARŞITUKLARI GÖZDEN GEÇİRİR. BU ARADA BİR GRUP DÜŞMAN ASKERİ GÖRÜNÜR...
UYANIK OLUN! AYAKLARI KALDIRIN! HAYDİ PARAYI NASIL HAK ETTİĞİNİZİ GÖRELİM...!

KAPTAN ANİDEN SALDIRDI.
HAYDI!
ZOK!
İLERİ! BURADA YENİ BİR TUZAK VAR! DEVRELERİ EKLEYİP, ONU YOK EDİN!
HEY! NE..!!?
BU DA NEREDEN ÇIKTI?.. AHH!!
POW!
BAMM!
HA HA! SİLAHLARIN EN İYİSİYDİ. DAR BİR AÇIDAN DIŞARIYI GÖRÜYORDUK.
DEVAM EDİN! KARŞIMIZA ÇOK KORKUNÇ ŞEYLER ÇIKABİLİR!
KAPTAN'IN ÖNDERLİĞİNDEKİ BASKIN EYLEMİ SÜRMEKTEDİR. DURMAKSIZIN, HEM DE... ÇÜNKÜ ÜLKELERİNİN YAZGISI ELLERİNDEYDİ. YA DELİ BOMBASINI BULACAKLAR, YA DA ÜLKELERİ YOK OLACAKTI.
BURADA HER ŞEY YOLUNDA.. EĞER FALCON VE ADAMLARI PLANLANAN ZAMANDA GELEBİLİRLERSE, BU İŞİ BAŞARIRIZ!

BU ARADA FALCON DA BOŞ DURMUYOR, VERİLEN GÖREVİNİ YERİNE GETİRMEYE ÇALIŞIYORDU
DÜŞMAN BU ALANIN ELE GEÇİRİLDİĞİNİ ANLAMADAN VE ONLAR TUZAĞI FARK ETMEDEN HAREKETE GEÇMELİYİZ!
PHILADELPHIA'DA GÖKYÜZÜ OLDUKÇA AÇIKTI - HER ŞEY YERİNDE GÖRÜNÜYORDU YALNIZ BİRİ DIŞINDA. BİNALAR ARASINA SIKIŞTIRILMIŞ DEV BİR BOMBA
BİR KEZ BOMBA ÇALIŞIRSA, KORKUNÇ SES DALGALARI TÜM ÜLKEYİ SARACAK Kİ BU DALGALAR TALİBEY'İN KULELERİNİ BİLE YOK EDECEK GÜÇTEDİR..
DELİLİK BU! BULAŞICI BİR HASTALIKTAN DAHA ÇABUK YAYILABİLEN BİR YAPIDA, BU DALGALAR.
BU ÇILGINLIK DALGALARI BÜTÜN ULUSU SARACAK VE ONCA MASUM İNSANIN BEYNİNİ ELE GEÇİRECEK. VE KARGAŞA BAŞLAYINCA DA, BOMBANIN GERİSİNDEKİ SUİKASTÇILER PARÇALARI TOPLAYACAKLAR.
BU ÇILGINLIK DURDURULMALI HEM DE HİÇ VAKİT YİTİRMEDEN.. ÇÜNKÜ BU PİSLİK HER AN SES DALGALARI YAYMAYA BAŞLAYABİLİR.

BU PİS İŞ, AMERİKALILAR'IN SİYAH-LARI EZEN, ALAY EDEN ATALARININ AN-DIKLARI İKİ YÜZÜNCÜ YILDÖNÜMÜN DE GERÇEKLEŞTİRİLECEK..
KUŞAKTAN KUŞAĞA GELEN KUT-LAMALAR.
BELKİ DE YANLIŞ DÜŞÜNÜ-YORUM. ASLINDA KÖLELİĞİ GERİ GETİRMEYİ PLANLA-YANLAR, BU SUİKAST-ÇİLER. BİR ZENCİ İÇİN MÜCADELE NEDENİ...
ÇOK DİKKAT-Lİ OLMALIYIM GİZ-Lİ SES ALICILARI O-LABİLİR!
HİÇ BİR TEHLİKE GÖREMEDİM ORTA-LIK ÇOK SAKİN MOLA VEREBİLİ-RİZ, HA?
DAHA FAZLA ÖN-LEME GEREK YOK BÜYÜK BABA'YI ATEŞLEMEYE A-LIYORLAR ZA-TEN.
HARİKA! BU CANAVAR ÇILGIN ÇIĞLIKLAR AT-MAYA BAŞLAYINCA, BİZ DE SEÇKİN SINIFA DOĞ RU İLERLEYECEĞİZ!
200 MİLYON DELİYİ SİLİP SÜPÜRECEK, HA? BÜTÜN BUNLAR, GER-ÇEKLEŞMEYECEKMİŞ GİBİ GELİYOR BANA.
200 MİLYON UŞAK BİZİM İÇİN ÇALIŞA-CAK...VE BİZ SEÇKİN-LER, KRALLAR GİBİ YAŞAYACAĞIZ...
SİZİ DÜZEN-BAZLAR!..A-VUCUNUZU YA-LARSINIZ!
KRAAK!!

FALCON'UN ANİ KAS DARBELERİYLE İKİ PARALI ASKER YERE YIĞILIP KALDI...
BUNLAR, SADECE MUHALLEBİ ÇOCUKLARINI HAKLARLAR SİZ GÜZELCE UYUYUN BEN DE KONTAK KURAYIM..
FALCON ELDİVENİNİ SIYIRDI GİNDAVERİCİ BİR SAAT ÇIKTI ORTAYA
FALCON DAN ÇARPIŞMA GÜCÜNE... KULENİN KUZEYİ TIRMANMAYA ELVERİŞLİDİR!
TAM ZAMANI... TAM ZAMANI HAREKETE GEÇİN!
GÖKYÜZÜNDE BİR HAVA BÖLÜĞÜ GÖRÜNDÜ VE KISA BİR SÜREDE YERE İNİP, KAVGAYI DEVİR ALDILAR!
AŞAĞI İNDİK!
GİDELİM!
FALCON'LA İLİŞKİ KUR!
AZ SONRA..
İŞTE ORADA!
KARŞIDA DURUM NASIL, FALCON?
BAZI SALDIRGANLARI DURDURDUM AMA BOMBAYA YAKLAŞTIĞIMIZDA, YENİLERİYLE KARŞILAŞABİLİRİZ. SILAHLILAR...
ONLARI TAM SIKIŞTIRMIŞKEN, DURMAYALIM!
ANİDEN, BİR TV MONİTÖRÜ ÇIKTI ORTAYA... VE GERİ DÖNEN FALCON ÜRKÜTÜCÜ BİR YÜZLE KARŞILAŞTI...
VAY BE! BİZİM ALETLERDEN NE KADAR FARKLI!
NE..!? ALLAH'IN CEZASI! SEN DE KİMSİN?

BENİ TANIMADIN MI, CHUM? BEN AMCAN SAMMY.. OYUNCAKLARINLA OYNARKEN YARDIM EDERDİM!
LANET OLSUN!
SANA LANET OLSUN, YILAN GÖZLÜ HAYVAN!
SMASH!
ÇOK AZ ZAMAN YİTİRMELERİNE KARŞIN, FALCON EMİRLER YAĞDIRIYORDU..!..
SİZİ ENGELLEYEN HER ŞEYİ DAĞITIN!
BOMBAYI YOK EDENE DEK, DEVAM EDİN!
TAMAM, FALCON!
FALCON VE ADAMLARI, KORİDORDA AMAÇLARINA DOĞRU İLERLİYORDU..
BURADA SORUN YOK, FALCON!
BİZİ YUKARIDA BEKLİYORLARDIR. ONLARI BULURUM ŞİMDİ!
FALCON, KORİDORUN SONUNDA YAYLIM ATEŞİYLE KARŞILAŞTI..
TAMAM, GÖRDÜM SİZİ ALÇAKLAR!
WAM!
POW!
POW!
POW!

KENDİNİ ZOR KURTARDI...ADAMLARINA ULAŞTI VE GEREKEN BİLGİYİ VERDİ...
BAM! BAM!
BU SİLAHI GETİRİN!
KÖŞEDEN ATEŞLEMEK İÇİN HARİKA BİR SİLAH!
GARİP SİLAH ROKETLEYİNCE, KORİDOR SALLANMAĞA BAŞLADI!
WAAAMM!
ONLARI DİZE GETİRDİK!
AMA İŞİMİZ YENİ BAŞLADI, ÇOCUKLAR!
BU ARADA TAUREY'İN İNİNDE KAPTAN VE ADAMLARI, SALDIRGANLARA KARŞI SAVUNMA HATTI KURMAKLA UĞRAŞIYORLARDI...
GARİP BİR RAHATLIK İÇİNDELER SANKİ...
EN AZINDAN BU DURUM BİR ŞEYLER DEĞİŞTİRECEKTİR BİRAZ ÖKSÜRTÜRÜZ ONLARI!
GÖZCÜK OYUNUNA GEREK YOK!
CRASH!
COUGH-COUGH! COUGH-COUGH-COUGH!
SİLAHLARI BIRAKIN! ELLERİNİZ HAVADA, DIŞARI ÇIKIN!
EVCİLLEŞTİRİLMİŞ SIĞIR GİBİLER!..

TUTSAKLAR GÖTÜRÜLÜRKEN, KAPTAN VE ADAMLARI DA ANA BİNAYA YÖNELDİLER..
TOPA BENZER BİR SES GELİYOR BURADAN..!
ŞANSIMIZA ŞÜKREDELİM. İYİ ZAMANLADIK ŞİMDİ PARTYİ BİTİRİRİZ ŞU ŞAŞKINLAR SELAMLAYALIM..
KAPTAN KAPIYI AÇTIĞINDA, BİR SESSİZLİK OLUR.. VE GÖREVLİLER BU SESSİZLİĞE TEPKİ GÖSTERİRLER.
ŞU ISITICIYI DA DEVREYE SOKTU... VAY UYANIK, VAY..
ŞİMDİ GÖRÜRSÜN!
KAPTAN YAKLAŞTIĞINDA, ADAMLARIN BAŞI SİLAHINI ATEŞLER İKİNCİ KEZ... YOO, ÇOK GEÇ!
BAM!
ALÇAK!
JACKPOT'UN İŞİ TAMAM. SANKİ BİR KANTON BALOSUNUN GİRİŞİNDEYMİŞİZ GİBİ GÖRÜNÜYOR!.
DELİ BOMBASINI KUTLUYORLAR SANIRIM!
SEÇKİNLERİN BULUNDUĞU SALONDA, ELEBAŞI WILLIAM TAUREY, ADAMLARINA SÖYLEV VERİYORDU..
EĞER FALCON VE ADAMLARI İŞİ BAŞARIRLARSA, BU KUTLAMALAR PEK UZUN SÜRMEYECEK!
SEVİNİN ARKADAŞLAR! BOMBANIN ATEŞLENMESİ İÇİN EMİR VERDİM! SES DALGALARI ŞU ANDAN İTİBAREN, ÜLKEYİ SARMAĞA BAŞLADI... VATANDAŞLAR KENDİLERİYLE UĞRAŞIRKEN, BİZ DE BAŞARIMIZI KUTLAYACAĞIZ!

FALCON VE ADAMLARI, KULEYE TIRMANMIŞLARDI. FALCON VE ADAMLARI, KENDİLERİNİ SAVAŞIN İÇİNDE BULMUŞLARDI...
BASTIRIN ÇOCUKLAR! BASKIYI ARTIRIN!
POW! POW! POW!
FALCON BİNANIN EN ÖNEMLİ ODASINDA, BİR YAĞMUR TANESİ GİBİ ORADAN ORAYA SIÇRIYORDU!..
HİÇ BİR ŞEY BENİ DURDURAMAZ! KRALIN SİLAHLARI BİLE!..
WHAP!
AZ SONRA..
CRASSH!!
ŞİMDİ YA DA HİÇ!

FALCON ODANIN İÇİNDE ÇARPIŞIYOR, BU SES CANAVARINI ELE GEÇİRMEYE ÇALIŞIYORDU..
BU DELİLİK BOMBASI..
..SES YAYMAĞA BAŞLAMIŞ!
ŞU UÇAN ADAM BURAYA GELİYOR... DUR. DURMALIYIZ ONU!..
DURDURUN ONU! BOMBANIN ÇALIŞMASINA ON SANİYE VAR DAHA!..
FALCON ÜZERLERİNE GİDİP, BALYOZ GİBİ VURUR ÜLKESİNİ KURTARMAK İÇİN ON SANİYESİ VARDIR..
POW!
ÇABUCAK HEDEFİNE ULAŞMAYI AMAÇLIYORDUR KARŞISINA ÇIKANI PARÇALAYARAK YÜRÜR!
ÇEKİL YOLUMDAN, APTAL!
KRAK!
A-A!
SONRA ÇALIŞMAKTA OLAN MAKİNAYA YETİŞİP, ONU DURDURUR..
SÖYLEDİKLERİMİ SAKIN UNUTMAYIN!.. MAKSİMUM SES YAYIMINI AŞAĞI İNDİRMELİYİZ!

DELİ BOMBASININ GÜCÜNÜ, KENDİ ORANINDA ÜÇ KATINA ÇIKARDI...
HİS-HİSSEDİYORUM... İNANILMAZ BİR GÜÇTE OLMALILAR!
SES DALGALARI ON KAT ARTAR...
A-A-A-A-A!!
BOMBADAN BİR FIRTINA YÜKSELİR. ACIMASIZ BİR ZORLAMAYLA FALCON'UN BEYNİNE GİRMEĞE ÇALIŞIR!..
AAAAAA
FIRTINA ŞİMDİ BİR FELAKETTİR. ODA, SES DALGALARIYLA SARSILIR, ÇATLAR... AMA FALCON TÜM GÜCÜYLE ASILMAKTADIR!!
SONRA TUTACAK BİR ŞEY KALMADI... HAVA, UÇAN PARÇALARLA DOLDU...
BİR SES DALGASI KARIŞIKLIĞI OLDU. BÜYÜK ODA... AMANSIZ BİR KASIRGA ESİYORDU. HER ŞEYİ YIRTIP ATIYORDU!..
KOCA KULE SARSILIYOR, KÜÇÜK PARÇALARI BOŞLUĞA FIRLATIYORDU!
KKRRAAKK!!
KISA ZAMANDA, O DA PARÇALANDI... SANKİ GÖRÜNMEZ BİR GÜÇLE İÇERİDEN YIKILIYORDU..!
KRAASSSH!
ONU ÇEVRELEYEN ŞEY YOK OLDUĞUNDA, KOCAMAN BOMBA AÇIĞA ÇIKTI... BÜTÜN GÜCÜYLE SES DALGALARINI YAYMAĞA BAŞLADI...
SS KKRREE!

DURUMDAN HABERİ OLMAYAN WİLİAM TAUREY VE ADAMLARI, GELECEĞE KADEH KALDIRIYOR-LARDI..
YENİ AMERİKA'NIN O-NURUNA İÇELİM.. DAHA ÖN-CE 1776'DA DENENEN, AN-CAK BAŞARISIZLIĞA UĞRA-YAN İDEOLOJİMİZİN ONU-RUNA..
DİNLE-YİN!
LİDERİMİZ WİLİ-AM TAUREY'E.. GENE-RAL HESHİN VE ONUN ASKERLERİNE İÇELİM!
EN BÜYÜK, BİZİM LİDE-RİMİZ! YA-ŞASIN O!
EVET! WİLİAM TA-UREY, BU UĞURDA Ö-LEN ATALARIMIZIN DA ÖCÜNÜ ALDI! ÇOK YA-ŞASIN!
HİÇ KORKMAYIN! BU DUELLO, İKİ YÜZ YIL ÖNCE OLMUŞ-TU.. TA Kİ BEN KEN-DİMİ STEVEN ROGERS' IN GRUBUNDA BU-LUNCAYA DEĞİN!
GENERAL HESHİN BU ZA-YIFLIĞIMI BULDU VE ONUN-LA İLGİLENDİM. BİR YER-DE STEVE ROGERS Dİ-YE ADLANDIRILAN ASKERİ BİR BİRLİK VARDI. BEN DE ONUN ASKERLERİNİ KİRALADIM
VAY CANINA! BU.. BU SÖZLER.. EVET, EVET!
YÜZBAŞI STEVER RO-GERS'IN AİLEME BIRAK-TIĞI GÜNLÜKTE BU DÜ-ELLOYLA İLGİLİ BİRŞEY-LER OKUMUŞTUM. Wİ-LİAM TAUREY'E KARŞI KENDİNİ KORUMUŞTU.
YANİ ŞU ARKASI DÖNÜKLE DÖĞÜŞ-TÜ VE ONU ÖLDÜR-DÜ.. YA DA BABASI, DEDESİYLE...
BU ARADA TAUREY, DEVAM ETTİ..
OL, BU KORKAK ROGERS'LARLA NA-SIL YÜZ YÜZE GELEBİLECEKTİM? BİR-LİKTEKİLERİ ÇOK ZORLADIM.. AMA HİÇ BİR ŞEY BU-LAMADIM!
KAPTAN BUNLARA YANIT VERMEK İÇİN ÖNE ATILDI..
NE.. NELER OLUYOR?
BURAYA ÇAĞRILDI-ĞIMI SANIYORDUM. AMA YA-NILMIŞIM!

KAPTAN'IN ORTAYA ÇIKIŞI, SEÇKİN KİŞİLER ARASINDA ŞAŞKINLIK YARATTI..
HANIMLAR VE BEYLER...OLDUĞUNUZ YERDE KALIN 'TAUREY'İN BİNASI, FEDERAL ASKERLERCE SARILDI. BÜTÜN BİNAYI ELE GEÇİRDİK!
BİZE MEYDAN MI OKUYORSUN?
EVET, TAUREY! SENİN BU ACINI DİNDİRMEYE ÇALIŞACAĞIM İKİ SİLAH VER, ASKER!
EVET TAUREY, BAŞKA BİR ŞEY VAR MI?
S-SEN... K-KAPTAN...!
ŞİMDİ DİLEDİĞİNİ DİLE BAKALIM, TAUREY STEVE ROGERS YETERİNCE DURDURULDU ONUN NAMUSU DA BENİMKİ KADAR KUTSALDIR!
K-KÜÇÜLMEMİ İSTİYORSUN, DEĞİL Mİ?
HAYIR, BAZI ŞEYLERİ AYDINLATMAK İSTİYORUM TIPKI KANAYAN YARA GİBİ.. ŞU DUELLOYU TEKRAR OYNAYALIM MI, TAUREY?!
TABANCAM GÖĞSÜNDE. SENİ ÖLDÜREBİLECEĞİMİ BİLİYORSUN.
YA DA BEN SENİ MİDENDE, HİSSEBİLİYOR MUSUN?
DEVAM ET, TAUREY! BANA ÖNCE ELDE ETTİĞİN ŞANSI HİÇ BİR ZAMAN ELDE EDEMEYECEKSİN!
ŞİMDİ CESARET İSTER ÇENE DEĞİL! HAYDİ BAŞLA!
TAUREY'İN GÖZLERİ ÖFKEYLE PARLADI..PARMAKLARI GERGİNLEŞTİ. DÜŞMANINA AÇIYORDU AMA KENDİSİ DE TEHLİKEDEYDİ..
YAŞAMINI BİR YALAN ÜSTÜNE KURMAK HİÇ TE KOLAY OLMASA GEREK DEĞİL Mİ TAUREY? BU YÜZDEN KİRALADIN BUNLARI..YAPTIĞIN İŞİN ASLINI GİZLEMEK İÇİN. SENİN DERDİN, KİN..HUZURUNU YİTİRMEK DEĞİL!

TAUREY, SILAHINI KAPTAN'IN GÖĞSÜNE İYİCE DAYADI EĞER ATEŞLEYECEKSE, ŞİMDİ OLMALI..!
BEN.. BEN..!
AMA DAKİKALAR SONRA TAUREY'İN PARMAKLARI GEVŞEDİ VE SİLAHINI BIRAKTI...
PÖH! ÇOK GÜLÜNÇ! BU APTALCA OYUNU OYNAMAK İÇİN, APTAL OLMAK GEREK!
BEN OYUN OYNAMIYORUM, TAUREY!
KAPTAN'IN KÜÇÜMSEMESİ SİLAHINI ALIRKEN DE SÜRDÜ...
BU SENİN OYUNUNDU SONUNA GELDİ..VE DAYANMA GÜCÜN DE BİTTİ!
AYNI ANDA PHILADELPHIA ÇOK ŞİDDETLİ BİR PATLAMAYLA SARSILDI! DELİ BOMBASI PATLAMIŞTI SONUNDA!.
BOOOM!!
VE TAUREY'İN BİNASININ ALT KATLARINDA...
BÖYLECE BU DOSYA DA KAPANDI!
KAPTAN'A BU GÜZEL HABERİ İLETEYİM.
AYRINTILARI BİLDİRMEDEN ÖNCE, ONUNLA GÖRÜŞMELİYİM.
ŞANSLIYIZ, FALCON! PATLAMADAN BURAYA GELDİK!
BUNU ALABİLİRSİN ONUNLA BAĞLANTI KURDUM..
SAĞOL..
MERHABA KAPTAN! BURADA HER ŞEY YOLUNDA. ORADA İŞLER NASIL?
HİÇ KUŞKUN OLMASIN, FALCON... ŞİMDİ ÜLKE KURTULDU!
GELECEK SAYI: OO... BU SAYIYI KAÇIRMAYIN İŞTE! MUTLAKA OKUYUN! HEM DE GECEYARISINI BEKLEMEDEN...
Gece Yarısı İnsanları!

Captain America No 201 Copyright © 1976 by MARVEL COMICS GROUP, Marvel Entertainment Group, Inc Copyright © 1988 Bu dizinin Türkiye'de ve Türkçe konuşulan ülkelerde kitap ve dergi olarak yayın hakkı Alfa Yayıncılık Ltd Şti'ne verilmiştir.

MIZ BİZE GEREK-LİSİNİZ, BEYEFENDİ, O KESKİN ZEKAYA... O ÇELİK KASLARA... SENİ ZAFERE GÖTÜREN REFLEKSLERE İHTİYACIM VAR!
KENDİLERİNE AİT BİR SÜPER KAHRAMANA KAVUŞMADAN SIFIR CADDESİNİN GECE ADAMLARI RAHAT ETMEYECEKLER!
KARDEŞ DICKENS! KARDEŞ DICKENS! ZAMAN ÇABUCAK GEÇİYOR... ACELE ETMELİSİN!
GELİYORUM, KARDEŞLERİM! BU GECEKİ YAĞMA ÇOK ZEVKLİ OLDU!
SNAP!
HARCIM O'O ALLAHIN CEZASI IŞIĞI SÖNDÜRÜN! SÖN-
HEY! SEN, ORADAKİ! OLDUĞUN YERDE KAL! BU DÜKKAN GECE AÇIK VERİŞİNE AÇIK DEĞİLDİR!
KARDEŞLERİM BU DAVRANIŞINA KIZACAKLAR... SÖNDÜR O IŞIĞI!
KARDEŞLER! KARDEŞLER!
DEVAM ET, KÜÇÜK DELİ! KARDEŞLERİNİ ÇAĞIRADUR... BÜYÜK OLASILIKLA SENİ BIRAKIP, KAÇTILAR!

ÇEVREYİ KUŞATAN KARANLIĞIN İÇİNDE, ANSIZIN TUHAF GÖRÜNTÜLER BELİRİR/ KOBRA GİBİ HAREKET EDİP, SALDIRIRLAR !..
BİZİ TANIMIYORSUN SERSEM ! KARDEŞİMİZİ ASLA ZOR DURUMDA BIRAKMAYIZ !
ADIM GÜÇLÜ KARDEŞ/ SENDEN DE HİÇ HOŞLANMADIM !
HE HE HE ! KARDEŞİMİZ HİÇ BİR YABANCIDAN HOŞLANMAZ !..
NE...!? BIRAKIN BENİ !
DAHA DEĞİL, BAYIM... DAHA DEĞİL !
BİR SALDIRI COŞKUNLUĞU PATLAYIVERİR BİR ANDA/ GÖLGELERİN VAHŞİ SESLERİ VE ÇILGIN, HİSSİZ KAHKAHALARI, GÜVENLİK GÖREVLİSİNİ ETKİSİZ HALE GETİRİP VURURLARKEN ÇEVREDE YANKILANIR...
ACELE EDİN, KARDEŞLER ! BURAYI TERK ETME VAKTİNİZ YAKLAŞIYOR !
BİTİRDİK SAYILIR... KARŞI KOYMA İSTEĞİ KIRILDI !..
ARTIK KARŞI KOYMUYOR... GİTMELİYİZ ! GİTMELİYİZ !
WAK
CRACK!
BİR KAÇ SANİYE SONRA DERİN BİR SESSİZLİK GECE İNSANLARININ GERİDE BIRAKTIĞI HARABENİN ÜZERİNE BİR KEFEN GİBİ ÇÖKER...

ADAMLARI, YAŞAMAYI SÜRDÜREN
...MLARDIR... UYUYAN KENTİ YAĞMA-
...YA TEKRAR TEKRAR GELİRLER SÜ-
...MARKETLERE SALDIRIP, STOKLARI TÜKETİRLER...
HER ŞEYE UFAK TEFEK BİR ŞEYLER...
DÜKKAN BİZİM ARTIK!
ÇABUK OLUN! NÖBETÇİLER GELİYOR!
HAYVANLARI DÜKKANLARDAN ALIRLAR...
TUHAF EŞYALAR ÇALMA HIRSLARI NEDENİYLE GECE İNSANLARI, PARA VE TAKIYA İLGİ GÖSTERMEZLER
MAĞAZA
VE POLİS ŞAŞKINDIR...
NE DEMEK ONLARI BULAMIYORUZ? AZ DAHA YAKALIYORDUNUZ ONLARI!
MANYAKLAR O KAÇMA SALNESİNİ NASIL BAŞARIYORLAR?
TİYATRO KOSTÜMÜ SATAN DÜKKANLARA SALDIRIR... VE RENKLİ GİYSİLERLE KAYBOLMAYI BAŞARIRLAR.
BU CEKETLE, BİR PRENS GİBİYİM HA?
Hİ Hİ! BEN DE GENERAL!
GECE İNSANLARI DA, İSTEKLERİ DE GİZEMLERİNİ KORURLAR. SALDIRIP, YOK OLURLAR ARKALARINDA ŞAŞKIN BİR KEN BIRAKARAK İNSAN KILIĞINDAKİ BU FARE SÜRÜSÜYLE BAŞ EDEMEYEN BİR KENT
ARAYICI KARDEŞ BU DÜNYAYI ÇOK SEVECEK!
GECEYARISI FİLM GÖSTEREN SİNEMALAR ANİDEN FİLMLERİNİ YİTİRİRLER... GÖSTERİ YARIDA KALIR...
GÖSTERİ ODASINDAN DEFOL!
OWW!

BU ARADA KAPTAN AMERİKA VE FALCON, ÇOK UZAKLARDA, BAŞKENT WASHINGTON'DAKİ SHIELD ARAŞTIRMA MERKEZİNDEDİRLER...
İÇERİDE...
SAĞOL. UZUN SÜRMEYECEK...
VATANSIZ BİR ADAMLA VEDA KONUŞMASI DİYEBİLİRİZ BUNA.
MASON HARDİNG'E SERT DAVRANMAMALIYIZ. ÖNÜNDEKİ BOŞ YILLARI BEKLEYEN KÜSKÜN VE KIRGIN BİR İNSAN O..
YÜZLERCE ZENCİ KARDEŞİM, ÇOK DAHA AZ BİR SUÇLA AYNI CEZAYI ÇEKİYORLAR...
BİR KAÇ SANİYE SONRA, KAPI HIZLA AÇILIR KAPTAN VE FALCON, BİR GÜVENLİK GÖREVLİSİNİN KORUDUĞU BİR HÜCREYE GİRERLER.
MERHABA HARDİNG "HOŞÇA KAL" DEMEYE GELDİK!
SAKİN OL, FALCON
HER ŞEY BİTTİ DEMEK İSTİYORDU, HARDİNG.. SUİKAST BASTIRILDI!
ARKADAŞ SANDIKLARIN, YAKALANDILAR. VE O KORKUNÇ BOMBALARI DA, ÜLKEYİ SONİK DALGALARIYLA YOK ETMEDEN, PARÇALARINA AYRILDI!
KISACA ÜLKE HALA GÜVENLİKTE!..
BURAYA ONUN İÇİN GELDİK. SANA, BİLGİ VERMEN VE TEKNİK YARDIMIN OLMASAYDI, DAHA DA PÜRÜZLENECEK ZOR BİR İŞİ ÇÖZDÜĞÜMÜZÜ SÖYLEMEYE GELDİK!
ŞÖVALYELİK RÜTBELERİNE GEREK YOK, BAYLAR... BEN YAPILMASI GEREKENİ YAPTIM YALNIZCA.
BEN BUNA İNANIYORUM, AMA KAPTAN İNANMIYOR! PİŞMANLIK DUYDUĞUNU DÜŞÜNÜYOR.. VE ULUSUNA BAĞLI KALDIĞINI...

BU DOĞRU, HARDING SENİN GİBİ BİLİMSEL ÖNEMİ YÜKSEK OLAN BİR ADAMIN O ÇAKALLA İŞBİRLİĞİ YAPMASININ, KİŞİSEL BASKILAR DIŞINDA BİR NEDENDEN OLACAĞINA İNANMIYORUM
KIZIN DEMEK İSTİYOR.
EVET, KIZIN / KIZININ İLERLEYEN HASTALIĞI SENİ - ERİYEN MADDİ VARLIĞININ SIKINTIYA SOKTUĞU BİR ADAM.. KARANLIK BİR ORGANİZASYONUN VAADLERİNE İNANDI..
NEYSE, ARTIK HEPSİ GEÇMİŞTE KALDI, HARDING..
BİZE YARDIMIN DOKUNDU. BİZİM İÇİN GELİŞTİRDİĞİN BU SONİK HÖTROLİZATÖRLERİ TAKMA SAYDIK, BİRLİKLERİMİZDEKİ İNSANLAR, BÖMBANIN ZARARLI IŞINLARINDAN CİDDİ YARALAR ALABİLİRLERDİ.
BENİM İÇİN ARTI BİR PUAN.. DEĞİL Mİ?
BAKIN, BU NOKTAYA GELDİKTEN SONRA GELECEĞİM BENİ HİÇ Mİ HİÇ İLGİLENDİRMİYOR. AMA KIZIMIN GEREKEN TIBBİ YARDIMI GÖRECEĞİNE İNANMALIYIM
BU KONUDA ASLA TEREDDÜT YOKTU.. VE AYRICA, GÖTÜRÜLMENDEN ÖNCE, ONU ZİYARET HAKKI VERİLDİ SANA..
DEVAM ET, SÖYLE !. BEN HAPSE GÖTÜRÜLMEDEN ÖNCE..
VATANINI SATIP SONRA ONU KURTARAN ADAM.. NE GÜLÜNÇ, DEĞİL Mİ?
DAHA DA KÖTÜ OLABİLİRDİ HARDING EĞER KARŞI TARAF KAZANSAYDI, ÖLÜ BİR ADAMDIN ŞİMDİ ...HA?
EVET, HARDING O HAYVANLAR, SENİN GİBİLERİ VAKİT YİTİRMEDEN YOK EDERLER AMA ŞİMDİ.. EN AZINDAN GÜNAHLARINLA SEVAPLARIN TARTILABİLİYOR..
GİDELİM, FALCON..

AZ SONRA, SHIELD MERKEZİNDE HAZIRLANMIŞ BİR ODADA...
SESİNİ BİRAZ ALÇALT, KAPTAN! KIZ ARKADAŞIMI DUYAMIYORUM!..
HEY! ONA SHARON'U DA SOR, OLDU MU?
ZOR BİR İŞİN EN HOŞLANDIĞIM YANI BU, ARKADAŞ. VÜCUDUNDAN KİRİ ÇIKARIP ATMAK..! VE SONRA, SIRADAN BİR ADAM OLARAK DIŞARI ÇIKMAK!
KONUŞMANA İÇİNDEN DEVAM ET, DOSTUM. KIZ ARKADAŞIM SAHNEDE!
STEVE ROGERS DA ÖYLE, BAYIM... KESELENECEK, KURULANACAK VE SONRA SİVİL GİYSİSİNİ GİYİP İYİ BİR RESTORAN İÇERİDEN NASIL GÖRÜNÜYOR DİYE BAKMAYA GİDECEK!
VE SHARON'LA GÖRÜŞTÜĞÜMDE, ZEVKİMİZ İKİ KATINA ÇIKACAK!
YAVAŞ, KAPTAN... YAVAŞ BE!
SELAM GÜZELİM... BİL BAKALIM, SENDEN UZAKTA SİYAH KUŞUNA NE OLDU?
EVET, BENİM ANACIĞIM! YİNE BAŞARDIM!.. SAPASAĞLAMIM!
SEN NEYE GÜLÜYORSUN, BEBEĞİM? TÜYLERİM Mİ GIDIKLIYOR?..NE?.. GECE İNSANLARI DA KİM? HAYDİ CANIM, BENİMLE DALGA GEÇİYORSUN!..
HEY! SEN KENDİNİ İYİCE DAĞITTIN HERHALDE!.. BUNLARI BIRAKTA, BİRAZ SEVGİ SÖZLERİ SÖYLE, LEILA!
NEW YORK'TA...
LEILA! DUYUYOR MUSUN?
HA HA HA! KENDİMİ TUTAMIYORUM, SAM! ŞU GARİP LOBEL HARDİ ÇETESİNİN ADAMLARININ PARADISINDAKİ HER ŞEYİ ÇALIP GÖTÜRMELERİ!..
EVET! ALIŞVERİŞ LİSTESİNİ GÖRSEYDİN İNANMAZDIN!..
GECE İNSANLARI SAÇMALIĞI SÜRÜYOR!!

ŞUNU DİNLE, SAM: BU GECE BU SOYTARILAR, FLARMONİ ORKESTRASINDAN BİR ARP, BİR SÜRÜ MARVEL COMICS ÇİZGİ ROMANI, ON ANTİKA TELEFON VE BİR VARGICIN TOKMAĞINI ÇALMIŞLAR...
NEYSE, AKILSIZ BUDALALAR SENİ DE ÇALMADIKLARI SÜRECE SUÇSUZDURLAR!
HAH HA HA! HAYDİ, KANATLARINI AÇ VE EVE UÇ, FALCON! SENİ ÇOK ÖZLEDİM, BİRİCİK SÜPER KAHRAMANIM!
RECORD
AYNI ANDA, LEİLA'NIN PENCERESİNİN ÖNÜNDE...
DİNLE, UYUMLU KARDEŞ...!
KIKIRDAMA, SAM! TAM BİRİNE İHTİYAÇ DUYULDUĞUNDA, KENTTE SÜPER-KAHRAMAN KALMADI! BU SERSEMLER SÜRÜSÜNÜN KÖKÜNÜ KURUTMAK BELKİ OLANAKLI AMA, KALABALIK OLMALILAR...
BU SEVİMLİ YARATIK, GERÇEK BİR SÜPER KAHRAMANI TANIYOR OLMALI, ARMUTLU PASTA KARDEŞ... FALCON'UN ARKADAŞ OLMALI!
GİZEMLİ BİR SESSİZLİK İÇİNDEKİ DAVETSİZ KONUKLAR, LEİLA'NIN EVİNE GİRERLER...
YİNELE LÜTFEN, SAM. EVET... GERÇEKTEN ÇOK TATLISIN, SEVGİLİM! SANA KAVUŞMAYI BEKLİYORUM
GECE İNSANLARI, YILDIRIM HIZIYLA SALDIRIRLAR. LEİLA'YI KOLTUĞUNDAN KAPTIKLARINDA, KIZ YÜKSEK SESLE BAĞIRIR...!
LEİLA! LEİLA YANIT VER!
SAM! GECE İNSANLA... MMF!!

HATTIN DİĞER UCUNDA FALCON, KORKUNÇ BİR PANİĞE KAPILMIŞTIR...
LEİLA! NE OLUYOR? ALLAH AŞKINA YANIT VER!
YARARI YOK! YA BAYILDI... YA DA... YA DA ARTIK ORADA YOK!
FALCON'UN AKLINA BİRDEN LEİLA'NIN BOĞUK ÇIĞLIĞI GELİR! SÖZCÜKLER İÇİNİ KORKU İLE DOLDURUR...
"GECE İNSANLARI"! ÖYLE HAYKIRDI! ONLAR KAÇIRDILAR KIZI!..
STEVE ROGERS NEŞE İLE BANYODAN ÇIKTIĞINDA, YAN ODADAN GARİP SESLER DUYAR... VE ORAYA YÖNELİR..
CRASH!
BZZZZZZZZ
ORADA NELER OLUYOR, SAM? SANKİ KOLTUKTAN DÜŞTÜN GİBİ BİR SES GELDİ...
SAM!!?
GARİP!.. SAM'DEN HİÇBİR İZ YOK... TELEFONU DA AÇIK BIRAKMIŞ...
BZZZZZZZ
ÜZERİNDEKİ GİYSİ... HER ŞEY BİR YANA SAVRULMUŞ... DAĞITILMIŞ!
AZ ÖNCE LEİLA'YLA TELEFONDA KONUŞUYORLARDI... VE ŞİMDİ DE BU!! BİR ŞEY OLDU SANIRIM! AMA NE..?!
STEVE PENCEREYE KOŞTUĞUNDA..
İŞTE ORADA!
FALCON! GERİ DÖN! GERİ DÖN!

STEVE'E YANIT VERMEZ.. DÜŞÜNCE- ...İLA'NIN YANINDADIR. HIZLI BİR YÜK- SELİŞ İÇİN GÜCÜNÜ TOPLAR VE TEHLİKELİ AKIMLARA DOĞRU FIRLAR...
BURALAR-DA HAVA, DAHA DÜŞÜK BİR YO-ĞUNLUKTA.. AMA BU RİSKİ GÖZE ALMALIYIZ!..
SOLUK ALMAK VE UÇMAK ZOR GÜÇ... AMA FALCON HEDEFİNE ULAŞIR.. UÇAKLARIN UÇUŞ ROTASINA...
BİR UÇAK!.. VE İSTEDİ-ĞİM YÖN-DE GİDİ-YOR!
SONRA FALCON DELİCE BİR KARAR VEREREK, HAREKET HALİNDEKİ JETE YÖNELİR!
BİR KURŞUNLA ÇARPIŞMAK GİBİ OLACAK AMA, DOĞRU ÇARPIŞMA AÇISINI YAKA-LAYABİLİRSEM...
TAM UÇAĞA VURACAĞI AN-DA, HAFİFÇE KANADIN ÜZE-RİNE DOĞRU SIÇRAR.. TUTUNACAK YER ARAR.
BİR ŞEYE ÇARPTIK!
B-BİR ADAM! İ-İNANA-MIYORUM...
BAM!
BU ARADA FALCON HEM ACIYLA, HEM DE ŞİD-DETLİ RÜZGARLA SAVAŞMAKTADIR. PARMAK-LARI, BİR HA-VALANDIRMA MENFEZİNİ KAVRAR. İN-SANÜSTÜ BİR ÇABAY-LA TUTU-NUR.
D-DAYAN-MALIYIM.
RÜZ-GÂR... RÜZGÂR ÇOK GÜÇ-LÜ/BENİ KANATTAN KOPARA-CAK!
PAR-MAKLARIM MENFEZDEN KURTULU-YOR!

FALCON, TUTUNDUĞU YERDEN KOPAR, AMA BOŞLUKTA KALDIĞI SIRADA, BİR İP ATILIR ONA!
BU İPİ HER KİM ATTIYSA, YAŞAMIMI ONA BORÇLUYUM!
AVINIZI BIRAKMAYIN, ÇOCUKLAR! BÖYLE BİR KUŞU YAKALADIKTAN SONRA, YİTİRMEMELİYİZ!
BENİ YUKARI ÇEKİYORLAR! EĞER İP DAYANMAZSA, SONUM GELDİ DEMEKTİR!
AZ SONRA SON BİR ÇABAYLA FALCON UÇAĞA ALINIR...
SAĞOLUN, ÇOCUKLAR... BU OTOBÜSÜ YAKALAMAK ZORUNDAYDIM..!
HEY! BEN BU ADAMIN RESİMLERİNİ GÖRDÜM... BU, FALCON!
AYNI ANDA LEİLA KENDİNİ TANIMI OLANAKSIZ KAZANLIK İNSAN BOZUNTULARI VE ÜRKÜTÜCÜ GÖLGELERLE DOLU BİR YERDE BULUR.
NE-NERESİ BU BÖYLE? NASIL GELDİĞİMİZİ BİLE ANLAYAMADIM!
ŞU YANDAN!
GECE İNSANLARI'NIN EVİNE GETİRİLDİĞİNDEN KUŞKU YOKTUR. ESKİ, NEMLİ KORİDORLAR, ONU BİLİNMEYEN BİR YÖNE SÜRÜKLEDİKLERİNDE, GICIRDAR...
DOĞRU MU? BU GERÇEKTEN O KIZ MI?
EVET, GLADİOLA ABLA! BİRİNİ TANIYAN KIZ, BU!
BEN DE BİR SÜPER KAHRAMAN TANIMAK İSTERDİM...
SONRA...
BAK, ENGİZİSYONCU KARDEŞ... KIZI GETİRDİK!
PEK TATLI, DEĞİL Mİ? KÜÇÜK BİR FARE KADAR ŞİRİN!
SANA ANLATTIĞIMIZ GİBİ. GERÇEKTEN BİR SÜPER KAHRAMAN TANIYOR.

ÇOK İYİ, DEĞİL Mİ? GERÇEKTEN HARİKA!
EĞER YAKIN ARKADAŞIYSA, BU GENÇ BAYANI PEK ÖZLEYECEK! YOKLUĞUNDA EPEY ÖZLÜYOR OLMALI..!
İNANIN, NEREDE OLDUĞUNU BULUR BULMAZ, SİZİ DE.. BU HAYALET EVİNDE YERLE BİR EDECEK KESİNLİKLE!
HEE HEE HEE HEE!
SUS, KIZKARDEŞ! İTAATSİZLİĞİ SERT CEZALANDIRIRIM! UFAK ÇİRKİN ODALARDA, UFAK, SEVİMSİZ ALETLER, BOYUN EĞMEYİ BİLMEYENLERİ HALA BEKLİYOR BU YERDE, UNUTMAYIN!
YALAN SÖYLÜYOR OLABİLİR BELKİ DE SÜPER KAHRAMAN TANIMIYORDUR
ÖYLE Mİ? YOKSA YALAN MI SÖYLÜYORSUN? DOĞRUYU SÖYLE! ENGİZİSYONDAN BİR ŞEY SAKLANAMAZ!
HA HA HA! KORKTU ZAVALLICIK!
BİRAZ AKLI VARSA, ŞİMDİ KONUŞUR!
S-SİZE ANLATTIKLARIM DOĞRUDUR! F-FALCON BENİM ERKEK ARKADAŞIM VE HER AN GELEBİLİR...
KONUŞTURUN BU KIZI! BİLMELİYİZ!
HER AN, HA? HEY, BU NE DEMEK OLUYOR? NE ZAMAN VARACAK BURAYA? HANGİ GÜN, HANGİ SAATTE? HANGİ TRENLE? HANGİ UÇAKLA?
B-BİLMİYORUM! BİLMİYORUM!
BİRDEN, DEV BİR PANEL YUKARI KALKAR... VE ÜRKÜTÜCÜ BİR MAKİNA GÖRÜLÜR..
DÜŞLERİMİ YIKTIN, OYNAK YARATIK!
İŞTE HARİKA KARDEŞ GELİYOR! O DOĞRU YANITI BULACAKTIR!
B-BUNLAR MART KEDİLERİ GİBİ KUDURMUŞLAR! HEPSİ..!

ÇOK İYİ, DEĞİL Mİ? GERÇEKTEN HARİKA!
EĞER YAKIN ARKADAŞIYSA, BU GENÇ BAYANI PEK ÖZLEYECEK! YOKLUĞUNDA EPEY ÖZLÜYOR OLMALI...!
İNANIN, NEREDE OLDUĞUNU BULUR BULMAZ, SİZİ DE... BU HAYALET EVİNDE YERLE BİR EDECEK KESİNLİKLE!
HEE HEE HEE HEE!
SUS, KIZKARDEŞ! İTAATSIZLIĞI SERT CEZALANDIRIRIM! UFAK ÇİRKİN ODALARDA, UFAK, SEVİMSİZ ALETLER, BOYUN EĞMEYİ BİLMEYENLERİ HALÂ BEKLİYOR BU YERDE, UNUTMAYIN!
YALAN SÖYLÜYOR OLABİLİR BELKİ DE SÜPER KAHRAMAN TANIMIYORDUR
ÖYLE Mİ? YOKSA YALAN MI SÖYLÜYORSUN? DOĞRUYU SÖYLE! ENGİZİSYONDAN BİR ŞEY SAKLANAMAZ!
HA HA HA! KORKTU ZAVALLICIK!
BİRAZ AKLI VARSA, ŞİMDİ KONUŞUR!
S-SİZE ANLATTIKLARIM DOĞRUDUR! F-FALCON BENİM ERKEK ARKADAŞIM VE HER AN GELEBİLİR...
KONUŞTURUN BU KIZI! BİLMELİYİZ!
HER AN, HA? HEY, BU NE DEMEK OLUYOR? NE ZAMAN VARACAK BURAYA? HANGİ GÜN, HANGİ SAATTE? HANGİ TRENLE? HANGİ UÇAKLA?
B-BİLMİYORUM! BİLMİYORUM!
BİRDEN, DEV BİR PANEL YUKARI KALKAR... VE ÜRKÜTÜCÜ BİR MAKİNA GÖRÜLÜR..
DÜŞLERİMİ YIKTIN, OYNAK YARATIK!
İŞTE HARİKA KARDEŞ GELİYOR! O DOĞRU YANITI BULACAKTIR!
B-BUNLAR MART KEDİLERİ GİBİ KUDURMUŞLAR! HEPSİ...!

BİRAZDAN GERÇEĞİ ÖĞRENECEĞİZ! ONU BULDUN MU, HARİKA KARDEŞ? O SÜPER KAHRAMAN YOLDA MI?
BU KENTE GELEN BÜTÜN UÇAKLARI ARIYORUM!
ŞİMDİ İNEN BİR UÇAK VAR. ONUNLA GELİYOR OLABİLİR...
SANIRIM MAKİNAN ONU BURAYA GETİRMEK İÇİN HAZIRLANDI. BÖYLE ÖNEMLİ BİR GÖREVİ BAŞARAMAMASINI İSTEMEZDİK, DEĞİL Mİ?
KUŞKU DUYMAK, ZEKAMI AŞAĞILAMAKTIR! BEN DÜNYANIN EN BÜYÜK AKLINA SAHİP DEĞİL MİYİM?
DURUN! GÖRÜYORUM ONU! BURAYA VARDI!
FALCON ŞU ANDA UÇAKTAN İNDİ! OLDUKÇA RAHATI KAÇMIŞ GÖRÜNÜYOR. KIZIN NEREYE GÖTÜRÜLMÜŞ OLABİLECEĞİNİ MERAK EDİYOR!..
ÖYLEYSE GÖSTER ONLARA, HARİKA KARDEŞ... ONU BURAYA ÇEK!
ACTIVAT
BU SIRADA, HAVA ALANINDA...
SENİN BÖYLE ACELEYLE BİR YERE GİTTİĞİNİ GÖRMEK, BENİ ÜZÜYOR. KONUĞUM OLACAĞINI UMUYORDUM...
BENİM İÇİN YETERİNDEN FAZLASINI YAPTINIZ ZATEN, BAY MULDOON!
DOSTLARIMIN BANA TEKSAS JACK DEMESİNİ YEĞLERİM, FALCON!..
SANIRIM ARKADAŞLARIMA 10.000 METREDEN KEMENT ATIŞIMI ANLATMAKTAN HİÇ BIKMAYACAĞIM!..
YAŞAMIMI SİZE VE MÜRETTEBATINIZA BORÇLUYUM...
ÇOK SAĞOLUN VE HOŞÇA KALIN!

DAHA FAZLA OYALAMA
FALCON, GÖĞE YÜKSELİR..
BİTİRDİĞİNDE BENİ
UNUTMA, TA-
MAM MI? HA?
OLUR, DOSTUM!
MULDOON'UN GÖZLERİ ANİDEN ŞAŞKIN-LIK VE KORKUYLA AÇILIR! FALCON'U UYARMAK İÇİN BAĞIRIR!
ÖNÜNE BAK, FAL-CON!.. DİKKAT!
PARLAK BİR MERKEZİ OLAN KARANLIK BİR BU-LUTA BENZEMEKTEDİR. TAM FALCON'UN ROTA-SI ÜZERİNDE ANİDEN BELİRİR... FALCON DOS-DOĞRU İÇİNE DALAR... VE GÖZDEN YİTER..
BU GARİP GÖRÜNTÜ ASLINDA HARARETLE ARA-NAN SIFIR CADDESİNE GİRİŞ KAPISIDIR... GECE İNSANLARININ KENTE GİRİP ÇIKTIKLARI KAPI... TOPARLANIP KAYBOLDUKLARINDA, BU TUHAF BO-YUTLU KAPI DIŞARIDAKİLERE KAPANMIŞ DEMEK-TİR...
POF!
AMA ÖTEKİ UÇTA GEÇİŞ HALA AÇIKTIR. FALCON BİR ANDA KENDİNİ GECE İNSANLARININ ÜLKE-SİNDE BULUR...
ALLAH BELA-SINI VERSİN!!
HAZIRLANIN, KAR-DEŞLER! DUYULARI ŞAŞ-KINLIKTAN ÇALIŞMA-YACAK!
VE BU ONU HE-MEN KONTROL ET-MEMİZİ SAĞLA-YACAK!

FALCON, ANİ BİR GAZ PATLAMASIYLA KARŞILAŞIR... VE SİNİR SİSTEMİ DEVRE DIŞI BIRAKILARAK KENDİNDEN GEÇER.
HAREKETLERİ YAVAŞLIYOR DÜŞMEYE BAŞLADI!
FFSSSSS!!...
SUYA ATLAYAN BİRİSİ GİBİ, FALCON BAŞEDEMEYECEĞİ BİR AKINTININ GİRDAPLARINA KAPILMIŞ DURUMDADIR.
TUTUN ONU! BAĞLAYIN!
KOLLARINI ARKASINA DOLAYIN!
BU MANYETİK KEMER ONU TUTAR.
HARİKA KARDEŞ HER ŞEYİ DÜŞÜNÜR. HER GÖREV İÇİN BİRŞEYLER BULUR
HEY! SAKİN OL... SAKİN!
BAĞLARINI KONTROL EDİN! ÇARESİZ KALMALI!..
BAŞARDIK, KARDEŞLER! ŞİMDİ BİZİM DE KENDİMİZE AİT BİR SÜPER-KAHRAMANIMIZ VAR!
BEN... BEN TAM BİR TUZAĞIN İÇİNE UÇTUM! NASIL OLDU, BİLEMİYORUM?!..
SIFIR CADDESİNE HOŞ GELDİN!
GAZIN ETKİSİ ZAMANLA YİTER... VE FALCON, KENDİSİNİ TUTSAK EDENLERİN YÜZLERİNE BAKTIĞINDA, TEHLİKELERİN EN BÜYÜĞÜNÜ GÖRÜR. DELİLERLE UĞRAŞMAKTADIR...
HEY.. BİR KARDEŞE BÖYLE DAVRANMAMALISIN!..
OH, AMA SEN DAHA KARDEŞ SAYILMAZSIN! ENGİZİSYON SENİ BEKLİYOR!
HEE! HEE! HEE!
SÜPER KAHRAMAN İŞKENCEYE HAZIR!

İNSANLARINCA İTİLİP KAKILARAK
GETİRİLİR FALCON, KISA
VE ONA ZARAR VERİLMEDİ-
SENİ KUR
SAM... ANLAMIYOR-SUN! PEŞİNDE OLDUKLARI, SENSİN! VE NİYE, BİLMİYORUM!
İKİNİZ DE NEDENİNİ ÖĞRENECEKSİNİZ! AMA ÖNCE, CEZALANDIRILACAKSINIZ!
BUNLAR ABİ! SORUN ÇIKARMAYA ÇALIŞIYORLAR, HEPİMİZ GÖRÜYORUZ!
HAKLISIN KARDEŞ, HAKLISIN! BU İKİ ZAVALLI RUH, DIŞ DÜNYANIN BÜTÜN İRİNLİ KÖTÜLÜKLERİYLE DOLULAR! AMA BİZ ONLARI BU KÖTÜLÜKLERDEN ARITACAĞIZ! ONLARI TA Kİ İÇ DÜNYALARI BİZİMKİ GİBİ PARILDAYANA DEK TEMİZ- LEYECEĞİZ!
BAK, LEİLA'YI SAĞ SALİM EVİNE GÖNDERİRSENİZ, BURADA KALIP SİZİ DİNLEMEĞE HAZIRIM!
ONU SERBEST BIRAKIN LÜTFEN... SİZİNLE BU KONUDA ANLAŞMAYA HAZIRIM. BİLİYORUM İSTEDİĞİNİZ, BENİM!...
OLAMAZ! İKİNİZ DE KALACAK VE TEMİZLENECEKSİNİZ! KURTARICI ŞOK TEDAVİ'NİN ZEVKİ, BAŞKA BİR ZEVKLE ÖLÇÜLEMEZ!
ŞOK TEDAVİ, HA? BU... BURADAN UZAKLAŞMALIYIZ, FALCON! HEMEN!

AMA HİÇ BİR ŞEY YAPMA FIRSATI BULAMADAN, İKİ METAL BAŞLIK GETİRİLİR VE ZORLA ÇIRPINAN TUTSAKLARIN BAŞINA GEÇİRİLİR
ZONK!
MMF... LE-İLA!
HAYIRR! MMF..
KORK-MA KIZ KAR-DEŞ, SEVİN!
LOŞ IŞIKLI BİR YERDEN, HARİKA KARDEŞİN SESİ ÇINLAR..
HEPİNİZ UZAK DURUN.. AKIMI AÇIYORUM!
EY, ZEKÂNIN İÇİNDEN AKARAK, GEÇMİŞİ SİLEN YÜCE GÜÇ! ÇOK YAŞA! SAĞOL!
SONRA..
POW! KRAK!
AYNI ANDA STEVE ROGERS SHIELD MERKEZİNDEYDİ. SIRTINDA ÜNİFORMASI, ÖĞÜT DİNLİYOR...
SÖYLEYECEK BAŞKA BİR ŞEY YOK. FALCON VE KIZ ARKADAŞI HALÂ KAYIPLAR!
BU DENLİ BASİT BİTTİREMEYİZ!
SHIELD GEREKLİ HER ŞEYİ ARAŞTIRIYOR, KAPTAN! AMA BU KEZ ÇOK TUHAF KOŞULLARLA KARŞI KARŞIYAYIZ...
ŞULEILA'NIN YİTİŞİYLE İLGİLİ HİÇ BİR İPUCU YOK ELDE!
AMA NEW YORK'TA'Kİ BAZI TANIKLAR, FALCON'UN UÇARKEN HAVADA YOK OLDUĞUNU SÖYLÜYORLAR YEMİN EDEREK...
BU...BU OLANAKSIZ!!
SİZ DE 'OLANAKSIZ MI DİYORSUNUZ..? ÖYLEYSE TANIMI OLANAKSIZ OLANA... HAZIR OLUN!
GELECEK SAYI:
ZIR DELİ BOYUT!

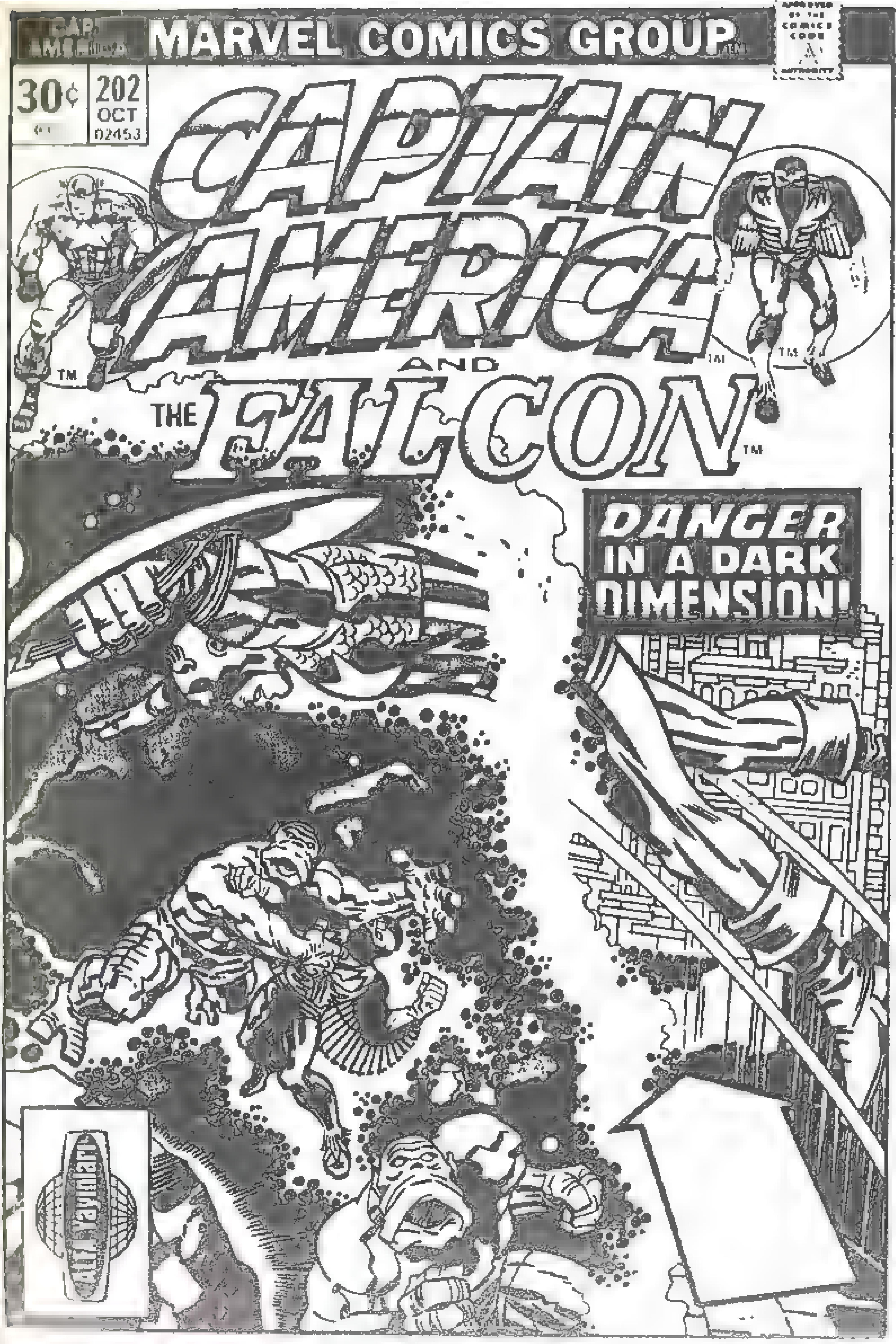

MARVEL COMICS GROUP
30¢
202
OCT
02453
CAPTAIN AMERICA
AND
THE FALCON
DANGER IN A DARK DIMENSION!

Captain America No 202 Copyright © 1976 by MARVEL COMICS GROUP, Marvel Entertainment Grou Inc Copyright © 1988 Bu dizinin Türkiye'de ve Türkçe konuşulan ülkelerde kitap ve dergi olarak yayın hakkı Alfa Yayıncılık Ltd Şti'ne verilmiştir

CRASH!
SABAH SABAH NE OLUYOR? NE VAR, BE?!
BIRAKIN BENİ!
BIRAKIN O ADAMI! İLGİNÇ BİRİNE BENZİYOR!
OLDUKÇA SABIRSIZ BİRİSİN, YABANCI... ADIN NE SENİN?
KAPTAN AMERİKA! YETER Mİ?
ŞİMDİ SÖZÜMÜ KESMEDEN, DİNLE! ACELE BİR İŞİM VAR! FALCON'UN YİTMESİYLE İLGİLİ...
HA, OLAY! GÖRDÜĞÜM EN TUHAF HOKUS-POKUS YAPAN ADAMLARDAN BİRİYDİ, O! İNAN...
SANIRIM SEN ONUN TAKIM ARKADAŞISIN VE BENİM GİBİ ŞAŞKIN VE ENDİŞELİSİN!
BENİMLE GEL EVLAT! TEKSAS JACK'İN YANINA OTUR, OLUP BİTENLERİ KONUŞALIM!
SHIELD'İN ANLATTIĞINA GÖRE, SEN BÜTÜN OLUP BİTENE TANIK OLMUŞSUN!
ÖYLEYSE ANLAT NASIL OLUYOR DA BİR ADAM BİRDEN KAYBOLUYOR?
BAK EVLAT, OLANLARI BEN DE PEK ANLAYAMADIM. GÖRDÜĞÜMDE, GÖZLERİME İNANAMADIM!

ONUN İÇİN DE, BU OLAYIN ARDINDAKİ GERÇEĞİ ÖĞRENMEK AMACIYLA, BİR YIĞIN PARA HARCIYORUM. ASLINDA BİR PETROL ZENGİNİ OLDUĞUMU VE İŞLER KARIŞINCA VAHŞİLEŞECEĞİMİ DE BİLMELİSİN!
NEYSE... ADINI UNUTTUĞUM BİR KAÇ BİLİM ADAMI TUTTUM, SORULARI YANITLASINLAR DİYE - TEKSASLI JACK MULDOON, OLAYI YAKINDA AYDINLATIR...
BANA GÖRDÜKLERİNİ ANLATABİLİR MİSİN?
BİLDİĞİM KADARIYLA, GECE İNSANLARIYLA BAĞLANTILI OLMALI! 'GECE İNSANLARI LEİLA'YI KAÇIRDILAR', DEMİŞTİ FALCON. ÖZEL JETİMLE ONU BURAYA GETİRDİK. ÇOK ACELE EDİYORDU, DİYEBİLİRİM.
DEVAM EDİN!
AYRINTILARI DA BİLMELİYİM! UÇAĞINIZ ALANA VARDI.. FALCON'LA BİRLİKTE İNDİNİZ... SONRA NE OLDU?
ŞEY... KANATLARINI AÇIP, GÖĞE YÜKSELDİ! İŞTE TAM O ANDA ÇEVRESİNİ SARAN ATEŞTEN BİR TOP, ONU YUTUVERDİ...
MULDOON BİRDEN SANDALYESİNDEN FIRLAR...
BEAGLEY! BU ADAMIM BEAZLEY! EMİNİM, O DAHA AYRINTILI ŞEYLER BİLİR!
GEREKLİ TÜM BİLGİLERİ TOPLADIM, EFENDİM. ÇOK TUHAF BİR DURUMLA KARŞI KARŞIYAYIZ!

BU SIRADA, SIFIR CADDESİ DİYE BİLİNEN GI-ZEMLİ YERDE..
İÇERİ GEL, ENGİZİS-YONCU KARDEŞ!
ŞOK TE-DAVİNDEN BU YANA BİR ÇOK SAAT GEÇTİ DIŞARI-DAN GELENLER NE DU-RUMDALAR?
NASIL GÖRÜNÜ-YORLAR, HARİKA KARDEŞ?
BEYİNLERİNDEN BELLEĞİN HEPSİ SİLİNMİŞ. İLGİLENMENE HAZIRLAR.
EVET, EVET KARDEŞ.. BEYİNLERİ, HEDEFLE-RİMİZE YÖNELTİLME-Yİ BEKLİYOR. BEN ÇOK TİTİZ BİR ÖĞRETMENİM!
FARKINDAYIM AMA ONLARIN GECE İNSAN-LARI GİBİ DÜŞÜNDÜKLERİNE EMİN OLMALI-YIM. SORUNUMUZU BİLDİKLE-RİNE DE..
KULAKLA-RINLA DUYA-CAKSIN!
HARİKA KARDEŞ KAPIYI AÇAR VE ..
BURAYA GELİN, TATLI KIZKARDEŞ VE SÜPER-KAHRA-MAN KARDEŞ. VAKİT GELDİ
İYİ ÖY-LEYSE, İYİ...
İHTİYACINIZ VARSA HA-ZIRIM KARDEŞ!
FALCON'LA LEİLA, GERÇEĞE DÖNÜŞEN KABU-SU YAŞAYAN İNSANLAR GİBİ YAKLAŞIRLAR..
YARDIMINA ÇOK İHTİYACIMIZ VAR, KARDEŞ! CANAVAR BİRAZDAN KAPI-MIZA DAYANIP, BİZİ YİNE KOR-KUTACAK!
GELİŞMİŞ Sİ-LAHLARIMIZ HER ZA-MANKİ GİBİ O-NU DURDU-RACAK!
O SİLAHLAR ONU YOK EDEMİYOR'SA DECE KORKUTUYOR BELKİ DE BUGÜN KORKUSUNU YENİP İÇE-Rİ GİRER VE BİZE ZA-RAR VERİR!
ÖYLEYSE BANA E-MİRLERİNİ SÖYLE, KARDEŞ...HEPİMİZİ O CANAVARDAN SON KEZ KURTARA-YIM!

HARİKA'ONLARI BİZİM BİR PARÇAMIZ YAPMIŞSIN!
SAĞOL, HARİKA KARDEŞ! DÜŞMAN ÜZERİNE UÇMAK İÇİN SABIRSIZLANIYORUM!
BUNU TAK, KARDEŞ...HIZINI ARTIRACAKTIR!
GÜCÜNLE GURUR DUYUYORUZ!
FALCON AZ SONRA BÜYÜK BİR USTALIK VE GÜÇLE UÇAR...
SALDIR ONA, SÜPER-KAHRAMAN! ÖLDÜR YA DA ÖL! CANAVARI YOK ETMEZSEN, O BİZİ YOK EDECEK!
ONU YENECEĞİM! YAŞASIN GECE İNSANLARI!
BİR SÜRÜ GÖZ, FALCON'UN UÇUŞUNU İZLER. DEHŞETLE YURTLARININ TAŞ DUVARLARI ARKASINA SİNERLER. YAŞADIKLARI YER, İÇİNDEN ÇIKAMADIKLARI KÜÇÜK BİR DÜNYADIR...
SÜPER-KAHRAMAN YOLA ÇIKTI!
BAŞARMALI!
DİNLEYİN! O SESİ DUYDUNUZ MU?
CANAVAR GELİYOR! AZ SONRA SÜPER-KAHRAMANIMIZLA KARŞILAŞACAK!
SIFIR CADDESİ BU DÜNYAYA AİT DEĞİLDİR! O KÜÇÜK BİR GEZEGENCİĞİN BİR PLANETOİDİN, BİLİNMEYEN BAŞKA BİR EVRENİN PARÇASIDIR...VE İNSANLAR ONU GÖREMEZ VE BU DÜNYADA SÜRDÜRÜLEN YAŞAM, DÜNYA İÇİN TEHDİTTİR...
CANAVAR YAKLAŞIYOR! KORKUNÇ KÜKREMESİ, BENİ ONA GÖTÜRECEK!

VAHŞİ BİR ATAK YAPAN CANAVAR GÖRÜŞ ALANINA GİRER! YARATIKLA KARŞILAŞINCA BÜYÜKLÜĞÜ, GÜCÜ VE KORKUNÇLUĞU ORTAYA ÇIKAR..
AARRR!
RROWR!
CANAVARIN AĞZINDAN FIŞKIRAN ATEŞ SÜTUNU AZ DAHA FALCON'U KAVURACAKTIR!..
YARATIK ATEŞ TE TÜKÜRÜYOR DEMEK, HA?
FALCON SALDIRIR! DÜŞMANINA KÜÇÜK BİR DARBE PATLATIR!
POW!
BUNU YENMEK İÇİN UYGUNLA GÜÇ GEREK! YİNE DENEYECEĞİM!..

GÜCÜNÜ YENİDEN TOPLAYAN FALCON HEDEFİNİN ÇEVRESİNDE DÖNER ..VE BİRDEN NAKAVT VURUŞU İÇİN HAMLE YAPAR -
RARRRR!
BU TAŞTAN MASKENİN ALTINDA, ZAYIF BİR NOKTASI SAKLI OLMALI!..MUTLAKA!
FALCON ANİDEN SALDIRIR...
KRAAKKK!!
BELKİ ÇENESİ CAMDANDIR...
KÖTÜ ŞANS...ONU DAHA ÇOK KIZDIRDIM!
KRRAWWP!
FALCON'UN ARDINDAN HAYVANCA KÜKREMELER VE BÖĞÜRMELER GELİR! ÖFKE CANAVARI DELİRTİR SANKİ! TEK İSTEĞİ, KENDİSİNİ RAHATSIZ EDEN BU SİNEĞİ ÖLDÜRMEKTİR...
RRRRR
CANAVAR, ÇEVREDEKİ KAYALARA YÖNELİR... DEV YUMRUĞUNU ÇEKİÇ GİBİ VURUP, KAYALARI PARÇALAR... VE KENDİNE KAYADAN BİR CEPHANE HAZIRLAR...
WAM!
BAM!

FALCON BİR KAÇ SANİYE SONRA, KENDİNİ TAŞ YAĞMURU ALTINDA BULUR. MANEVRA YAPACAK YER YOKTUR. KAÇMAK OLANAKSIZDIR!
YAPAMIYORUM! YA... YAPAMIYORUM!
SSZZWWISSSHH!
FALCON SON, UMUTSUZ BİR GİRİŞİMLE GRANİT FIRTINASINDAN KURTULMAYA ÇALIŞIR. ANCAK...
WOMP!
ALDIĞI DARBELERDEN SERSEMLEMİŞ BİR HALDE GÖKLERDEN, PLATENOID'İN YÜZEYİNİ KAPLAYAN KÜÇÜK, ÇAMURLU GÖLLERDEN BİRİNE DÜŞER.
SPLOSH!
CANAVAR ÇOK GEÇMEDEN AVINI YAKALAMAK İÇİN, ELİNİ O KİRLİ SULARA DALDIRIR.
BU ARADA DÜNYADA, KAPTAN AMERİKA KARIŞIK BİR İŞİ ÇÖZMEĞE ÇALIŞIYOR...
BU-BUNA İNANMAMI BEKLEYEMEZSİNİZ BENDEN!
BİR BAKMANI İSTİYORUM SADECE, EVLAT!

EVET, ESKİDEN BURADA BİR CADDE VARDI. AMA DAHA SONRA YIKILDI SANIRIM !.
BEAMISH BÖYLE DEMİYOR...
KOMPİTÜRDEN ALDIĞIM BİLGİ ANALİZİNE GÖRE SIFIR CADDESİ ANİDEN, ŞOKA BENZEYEN BİR ŞEKİLDE, YEREL ATOMLARLA TANIMLANAMAYAN BİR DOĞAL YAPININ ÇARPIŞMASIYLA OLUŞTU.
YANİ SIFIR CADDESİ, BAŞKA BİR YERE TAŞINIVERDİ VE YERİNE YABANCI ATOMLAR MI KONDU?
HMMPH!
GEL DE KENDİN BAK, EVLAT! BURAYI BELEDİYE KAZMIŞ OLAMAZ! BU ZEMİNİ KİM DELEBİLİR?
TAMAM, BU İNANDIRICI! YANİ SIFIR CADDESİ, ŞİMDİ BAŞKA BİR BOYUTTA. PEKİ, BUNUN FALCON'UN YİTİŞİYLE NE İLGİSİ OLABİLİR?
ÇÜNKÜ O DA ORADA, EVLAT... O TUHAF YERDE... GECE İNSANLAR'I'NIN ELİNDE!
ATOM YERDEĞİŞTİRMESİ OLDUĞUNDA BURADA BULUNAN KİMSESİZLER EVİNDE...
DEMEK GECE İNSANLARI, O BOYUTUN SAKİNLERİ... ORTADA GEZEN KİMSESİZLER EVİNİN! AMA ONLAR NASIL BİLİYORLAR..?
ONLAR DEĞİL, O'EN TANINMIŞ ARKADAŞLARI DOKTOR ABNER DOLITTLE!.. NÜKLEER FİZİKÇİ!
OLAYIN TARİHÇESİ BU, KAPTAN! ZAVALLI ADAM BİR KRİZ GEÇİRDİ VE İÇERİ KAPATILDI AMA OYNAMASI İÇİN, BAZI MAKİNALAR VERİLDİ ELİNE ANIYOR MUSUN?
VE DOOLITTLE, BU DÜŞKÜNLER EVİNDE, BOYUTLAR ARASI YOLCULUĞU GERÇEKLEŞTİRDİ
VAY!..
ANLAŞILAN, ÖNÜMDE UZUN BİR GECE VAR İZNİNİZLE BİR TELEFON ETMEK İSTİYORUM
İSTERSEN ARABAMDAKİ TELEFONU KULLANABİLİRSİN TEKSAS JACK, YARDIMI SEVER.

AZ SONRA TEKSAS JACK'IN ARABASINDA..
STEVE! DEMEK SEN VE SAM, SONUNDA KENTE İNEBİLDİNİZ HA? SİZİ NE ZAMAN GÖREBİLİRİM?
ŞEY, BİRAZ SÜRECEK SANIRIM, SHARON... LÜTFEN SİNİRLENME! ÇOK ÖNEMLİ BİR İŞİ HALLETMEM GEREK... İNAN BANA!
HATTIN ÖBÜR UCUNDAKİ SHARON, ŞAŞKINLIKLA KAPTAN'I DİNLER...
OH, HAYIR!
DİKKATLE DİNLE! SAM'LA LEILA, GARİP BİR BİÇİMDE ORTADAN YOK OLDULAR! VE BEN ŞİMDİ, BİR İZ ÜZERİNDEYİM!
HEPİMİZ İÇİN KÖTÜ BİR DURUM... OLAYLARIN BÖYLE GELİŞMESİ BEKLENMİYORDU... AMA OLDU BİR KEZ!..
SHARON--? SHARON--!!
NE DEMEMİ İSTİYORSUN? YİTİRİYORUZ O KADAR! SADECE YİTİRİYORUZ!
AMA SÖYLEDİKLERİN ÇOK KÖTÜMSER VE SAÇMA, SHARON!
YA, ÖYLE Mİ? ÖYLEYSE SÖYLE BANA... NİÇİN VAKTİMİZİ BIRAZCIK NORMAL İNSANLAR GİBİ GEÇİRMEK İSTEDİĞİMİZDE, DÜNYADA TUHAF ŞEYLER OLUYOR?
KENDİNİ NASIL HİSSETTİĞİNİ BİLİYORUM, CANIM. SENİN İÇİN HER ŞEYİ YAPARIM... GERÇEKTEN... AMA BU İZİ DE BIRAKAMAM!
AÇIKLAMANA GEREK YOK! SÜPER KAHRAMAN OLMA VAKTİ GELDİ, DEĞİL Mİ?
OH, SHARON! BU GÖREV, SENİN SUÇLAMALARIN OLMADAN DA YETERİNCE ZOR! GEREKENİ YAPMALIYIM! EN İYİ DOSTLARIMIZ TEHLİKEDE!
BİLİYORUM, BİLİYORUM... SHI ELO ŞAŞKIN BİR HALDE... VE OLAYI YALNIZ KAPTAN AMERİKA ÇÖZEBİLİR!

HIRSINI BENDEN ÇIKARMAYA ÇALIŞIYORSUN, SHARON! LÜTFEN SAKİNLEŞMEGE ÇALIŞ VE...
ARTIK ARKA ARKAYA GELEN ŞANSSIZLIKLAR KARŞISINDA SAKİN, SOĞUKKANLI VE CESUR OLMAKTAN BIKTIM USANDIM! HAKSIZLIK BU!.. HAKSIZLIK!
SHARON.. BİR TANEM! DAYANMALIYIZ! BAŞKA SEÇENEĞİMİZ YOK!
BİLİYORUM! SORUN DA BU. SEÇİM HAKKI YOK! SÜPER-KAHRAMANLAR VE ONLARI SEVENLER İÇİN, HİÇ YOK!
FALCON VE LEİLA İÇİN DUYDUĞU ENDİŞE ÇOK DERİN OLMASINA KARŞIN, SHARON TEHDİTKAR GÖLGELERİN SAYISIZ TEHLİKELERİNİ DUYUMSAR...
BİNLERCE KIZ, KAPTAN AMERİKA'YI KAZANMA ŞANSI İÇİN, YERİMDE OLMAYI İSTERLERDİ! O, ONUN ŞANI! PRESTİJİ!..
VE BUDALALARIN ÇOK GEÇMEDEN SİNİRLERİ YIPRANIR, RUHLARI YORULUR-DU!
ZORLUKLAR SANKİ HİÇ BİTMEYECEKLERMİŞ GİBİ YAŞAMIN NEŞESİNİ GÖLGELEMEKTEDİR. GÜNEŞİN SICAKLIĞINI ÖRTEN KARA BULUTLAR GİBİ...
EĞER EĞER STEVE MASKESİNİ VE SHIELD'I GÖMÜP BIRAKABİLSE. DÜNYANIN EN MUTLU KIZI OLABİLİRİM!
AYNI ANDA..
ARABANA BİNEBİLİRSİN, JACK.. TELEFON KONUŞMAMI BİTİRDİM!
EMİNİM, BİR KADINLAYDI! ANCAK BİR KADINLA KONUŞAN ADAM SENİN GİBİ OLABİLİR!
SALDIRMAK İSTEDİĞİMİ SANMA, EVLAT! YALNIZCA DENEYİMİME DAYANARAK KONUŞTUM
SEVDİĞİN KIZA SIRT ÇEVİRMEĞE KAÇ KEZ ZORUNLU KALDIN?... BU DÜNYADAKİ KÖTÜLERLE SAVAŞMAK İÇİN...

KÖTÜYLE ASLA SAVAŞMADIM! SADECE PARA VE KADINLARLA SAVAŞTIM. HEM DE SÜREKLİ!
SEN KAZANANLARDANSIN, TEKSAS JACK - KUŞKUSUZ! NEYSE, TEORİNİ DENEYECEĞİM!
DEMEK ANLATTIKLARIMA İNANMAĞA BAŞLADIN, HA? ÖYLEYSE BEN GİDİYORUM GEREKENİ YAPTIM.
SAĞOL... ÇOK YARARLI OLDUN.
İYİ ŞANSLAR, EVLAT!
TEKSAS JACK VE BEASLEY GİTTİKTEN SONRA, UZUN VE YALNIZ SAATLER BAŞLAR- GÜN IŞIĞI, YERİNİ ALACA KARANLIĞA BIRAKIR KAPTAN AMERİKA KUŞKULU AMA SABIRLI BİR ŞEKİLDE BEKLER...
KENDİMİ, ÖĞRETMENİN GELMESİNİ BEKLEYEN BİR İLKOKUL ÇOCUĞU GİBİ HİSSEDİYORUM..
OOOF...F! SIRTIM AĞIRDI! UMARIM BEKLEMEME DEĞER!
BEN NE DİYORUM? O BOYUTTAN BOYUTA SIÇRAYAN DELİLERLE İLGİLİ SAÇMA TEORİYE NASIL İNANDIM?
DELİLİK BU TAM DELİLİK! SHARON BENLE O ŞEKİLDE KONUŞMAKTA HAKLIYDI BEN ONA ÖYLE DAVRANMAKLA APTALLIK ETTİM !..
HAYDI, GERÇEKLEŞSİN ARTIK! GERÇEKLEŞSİN! SIKINTIDAN PATLIYORUM!
BİRDEN, SANKİ KAPTAN'IN SESSİZ DİLEKLERİNE YANIT VERİRCESİNE...BİR ŞEYLER OLUR!
NEE..?! BÜYÜK BİR GÜN!

BU D ATEŞTEN TOP! VE AYNEN TEKSAS JACK'İN TANIMLADI-ĞI GİBİ...!
DAHASI, GİTTİKÇE DE BÜYÜYOR!
ŞEY, BÜYÜR SANKİ İÇİNDEKİ ELEMANLARIN ENERJİSİYLE BESLENMEKTEDİR! KAPTAN ONA DİKKATLE YAKLAŞIR...
BU İNANIL-MAZ BİR OLAY! DENEMEYE CESA-RET ETMELİ Mİ-YİM ACABA?
AYNI ANDA, ÖTEKİ BOYUTTA FALCON, KIZ-GIN DÜŞMANININ GÜÇLÜ ELİNDE KENDİN-DEN GEÇMİŞ BİR DURUMDADIR! YAŞAM SAVAŞI, YENİLGİYLE BİTMİŞE BENZİ-YOR...!
RRRRRRRRR!!!
H-HEY! BU SES.. HAYVANAT BAH-ÇESİNDEN GE-LİYORMUŞ GİBİ! NELER OLU-YOR?
RRRAAARR!!
Ş..ANIMSADIM ŞİMDİ! PUANLARIM DÜŞÜYOR! OYUNU Yİ-TİRİYO-RUM...!
VAY VAY! BANA YİNE SALDIR-MAK ÜZERE! ÇABUCAK KUR-TULMALIYIM, YOKSA HER ŞEY BİTECEK!

YILDIRIM HIZIYLA DÜŞÜNÜP, YAPMA ZAMANI!.. FALCON DA PROFESYONEL DENEYİMİYLE ÖYLE YAPAR...
PARMAĞI !. BİR YIĞIN GÜÇ GEREKECEK... AMA ONU KIPIRDATMALIYIM !..
İNSAN DA OLSA CANAVAR DA OLSA, BASİT BİR GÜREŞ HİLESİ İŞE YARAR. KORKUNÇ BİR RAKİPLE KARŞILAŞMASINA KARŞIN FALCON, CANAVARIN PARMAĞINI ARKAYA İTMEYİ BAŞARIR...
RRAA!
OLUYOR! GÜCÜ AZALIYOR!
CANAVAR KÜKREYEREK İRKİLİR... VE KURBANINI SERBEST BIRAKIR!
RRRRAAAAR!
SERBESTİM! ŞİMDİ HANGİMİZİN USTA OLDUĞUNU GÖRECEĞİZ!
FALCON YİNE KANAT AÇMIŞTIR. DAİRELER ÇİZER, DALAR VE HIZ KAZANIR...
BU KEZ ÜSTÜNE ATILDIĞIMDA, ATOM BOMBASI ÇARPTI SANACAKSIN BAYIM!
KEMERİNDEN ÇIKAN ULTRASONİK DALGALARLA GÜCÜNÜ YÜKSELTEN FALCON, YENİ ENERJİ KAZANIR... VE FANTASTİK HIZIYLA CANAVARA SALDIRIR!
YA BEN, YA O! BİRİMİZ GİDECEK!
YA O BENİ YAKARAK YOK EDECEK, YA DA BEN ONU YOK EDECEĞİM!
ZZOOMMM
PENTAGON'UN SİLAH DEPOSUNDAKİ FÜZELER BİLE FALCON'UN MAKSİMAL UÇUŞUYLA KIYASLANAMAZ! BİR METEOR GİBİ...!
ELİMDEKİ TEK KOZ BU... VE OYNAMA ZAMANIM GELDİ...
ŞİMDİ!

FALCON KORKUNÇ BİR HIZLA ÇARPARKEN, CA-NAVARIN AĞZINDAN A-TEŞ PÜSKÜRÜR! BÜTÜN PLANETOİD SARSILIR!
WAAAMMMM
KISA SÜRE, VAHŞİ BİR KARIŞIKLIK EGEMEN OLUR. DEV CANAVAR ÖNCE SENDELER, SONRA DA PLANETOİD'İN KIYISINDAN UZAYIN DERİN BOŞLUĞUNA YUVARLANIR...!
YYAAAAAGGHH!
HER YER SEVİNÇ ÇIĞLIKLARIYLA DOLAR! GECE İNSANLARI, SÜPER-KAHRAMANLARININ ZA-FERİNİ VE TEHLİKENİN KOVULUŞUNU GÖRMÜŞ-LERDİR!
GÖREV TAMAMLANDI, HARİKA KARDEŞ! ARTIK CANAVARDAN KORK-MAYACAĞIZ!
ARTIK BU-RASI YALNIZ BİZİM!
SÜPER-KAHRA-MAN GERÇEKTEN DE ONA VERDİĞİ-MİZ İŞİ BAŞAR-DI!
UMARIM YARALAN-MADI!
SÜPER KARDEŞ YENİLMEZ!

HALA DÜŞÜNCELİ GÖRÜNÜYORSUN, HARİKA KARDEŞ! ARTIK NE DERDİMİZ KALDI Kİ?
DAHA BAŞKA CANAVARLAR... BELKİ DE ORDU!
BİLİYORSUNUZ, UZAYIN BU KISMINDA YALNIZ DEĞİLİZ. BAŞKA PLANETOİDLER DE VAR!
SÜPER KARDEŞ BİZİ KORUR!
TATLI KIZ KARDEŞ HAKLI... GÜVENLİKTEYİZ!
ASLA! O BİNLERCE PLANETOİD'İN HER BİRİNDE EN AZINDAN BİR CANLI YARATIK OLMALI! HER BİRİ YAŞAMIMIZI TEHDİT EDEN BİR CANLI!
BİNLERCE CANAVAR... DEĞİŞMEYEN BİR TEHDİT! BİR SÜPER KAHRAMAN BİLE BÖYLE BİR TEHLİKEYİ PÜSKÜRTEMEZ!
HAYIR... AMA O CANAVARLARLA BAŞA ÇIKMANIN BAŞKA BİR YOLU DA VAR! BELKİ DE EN GÜZEL YOL...!
EVET, DEVAM ET! ÇÖZÜM NE, KARDEŞ?
BOYUT MAKİNAM, KARDEŞ! İKİ YANLI ÇALIŞABİLİR!
CANAVARLAR BURAYA GELDİKLERİNDE, ONLARI GERÇEK DÜNYAYA YOLLAMANIN BİR YOLUNU BULACAĞIZ! BÜTÜN SALDIRGAN CANAVARLARI DÜNYAYA YOLLAYACAĞIZ!
NEDEN, HARİKA?
NEDEN OLMASIN Kİ?!
BAKSANA, BOYUT MAKİNAM TAM GÜÇLE ÇALIŞIYOR! HER BOYUTU ARAŞTIRIYORUM. DÜNYAYA KAPI AÇIK...
BZZZZZZ

VE DÜNYADA, KAPTAN AMERİKA O ARALANAN KAPIYLA KARŞILAŞMIŞTIR... KARARSIZLIK İÇİNDE... BU GARİP OLAYA BULAŞIRSA NE OLACAĞINI BİLMEDEN...
KARAR-KARAR VERMELİYİM... TEKRAR YOK OLMADAN ÖNCE!
KAPTAN ANİDEN KARARINI VERİR VE KÖR EDİCİ IŞIĞIN İÇİNE ATILIR!!!
SEÇENEĞİM YOK! DENEMELİYİM! FALCON YAŞIYORSA, BEN DE YAŞARIM!
KAPTAN'IN ARDINDAN, KARANLIKTA BİR HAYKIRIŞ DUYULUR! TEKSASLI JACK MULDOON...
YAAHOO! TEKSAS JACK DE BU SORUNLA İLGİLENECEK!
AMA O, KAPTAN GİBİ DEĞİL... DÜŞÜNMEDEN ATLAR!
GELİYORUM, KAPTAN! SENİNLEYİM!
BOYUT KAPISI DAĞILARAK YİTMEYE BAŞLAR! VE TEKSAS JACK'İ DE YUTTUKTAN SONRA, MUM GİBİ SÖNER!
GELECEK SAYI... BOMBA GİBİ HEYECAN!!
SOLUK KESEN-NABIZ HIZLANDIRAN-SİNİR GIDIKLAYAN YENİ BİR SAYI, SİZE YAŞAMINIZIN SARSINTISINI SUNUYOR!
ALIN! BAKIN! OKUYUN!
ALAMO II

şampiyonları tanıyalım

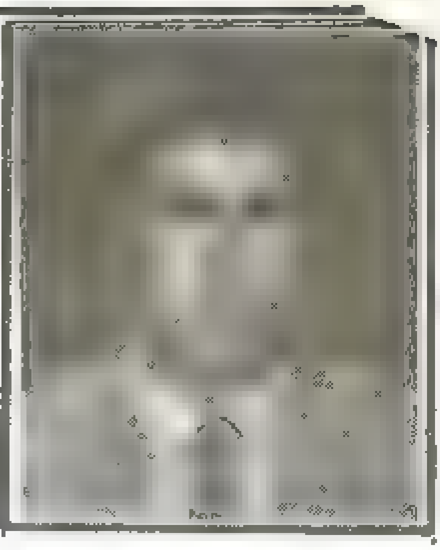

HAKAN ALPIN

Adı,Hakan ALPİN.Kaptan Amerika resim yarışması üçüncüsü.Oldukça deneyimli bir arkadaşımız.Yarışmaya kısa bir süre kala çizip getirdi resimlerini.Askerden yeni dönmüştü,uzun süre çizmemişti. İşte bütün bu olumsuzluklara karşın üçüncü oldu,Hakan'ın resmi... Daha önce yayınevimizde de çalışmış olan bu yetenekli ve deneyimli arkadaşımızı gelin kendi ağzından tanıyalım...

"6.9.1966 İstanbul doğumluyum.İstanbul Fatma Sultan Mah.Emine Molla Sok.No:23,Topkapı adresinde oturuyorum.Öğrenimime Lise öğrenimimi tamamlayamadan ara verdim.Halâ bekârım.Askerden yeni geldim ve şu anda terzi olan babamın yanında çalışıyorum.Müzik dinlemeyi spor yapmayı ve her türden kitap okumayı çok severim.Ama çizmek, bütün hobilerimin başında gelir. Küçüklüğümden beri resme karşı yetenekliyim.Çizgi romana olan merakım,özellikle Conan'la çizime yönelmeme neden oldu.Askere gitmeden önce,Alfa Yayınlarının teşvik ve önerisiyle Yüzbaşı Volkan'ın çizim ekibinde çalıştım. Çizgi roman üzerine çalışmalarım elbette var.Şu sıralar bir gazeteye ortak bir çalışmamızı verdik. Kısmetse yayınlanacak.En çok sevdiğim çizgi romanlar arasında, başta Asteriks,Gordon,Conan,Fantastik Dörtlü,JusticeLeague of Amerika,Silver Surfer ,X-Men,Spider Man,Kaptan Amerika geliyor. Yarışma için iyi hazırlanamamıştım.Ama daha iyi bir sonuç bekliyordum doğrusu.Çalışmalarımı en iyi olana dek sürdüreceğim.Yayınevinize tek önerim,Türk çizgi romancılığına destek olmanız.Yabancı yayınların yanısıra yerli yayınlara da yönelirseniz bu patlamaya hazır potansiyeli kucaklar, Türk çizgi romancılığında öncü olursunuz.Bir de bu tür yarışmalarda,yapıtları bir ön elemeden geçirip,okuyucuların oyuna sunsanız,daha iyi olur kanısındayım.Ayrıca yarışmaların daha sık yapılması da en büyük dileğim.Ve bu ,Alfa'dan dileğimdir.Çünkü okuyucusuyla içiçe yaşayan Alfa yaparsa en iyisini yapar.Buna inanıyor ve gönderdiğiniz ödülle teşekkür ediyorum.."

Biz de sana teşekkür ediyoruz Hakan.Ve senin gibi bir değeri Alfa ailesine ve çizgi roman dünyasına tanıtmakla kıvanç duyuyoruz...

Okuyucu Köşesi

Sayın Erdal Çakıcıoğlu,
Ben 18 yaşında bir Alfa Yayınları okuyucusuyum. Şu anda Thor, Kaptan Amerika, Fantastik Dörtlü okuyup biriktiriyorum. Size bir kaç sorum olacak.
1) Thor'u 15 günlük olarak yayınlamayı düşünüyormusunuz?
2) Kaptan Amerika ve Fantastik Dörtlü dışında hangi yayınları yayınlamayı düşünüyorsunuz?
3) Bazı okurlarınıza kalem ve bloknot verdiğinizi okudum, banada gönderirmisiniz?
Vereceğiniz cevaplar için şimdiden teşekkürler.

Aykut OK
6719.Sok No:15
Cumhuriyet Mah. - İZMİR

Sevgili Aykut;
Mektubuna teşekkkür ederek, sorularını yanıtlayalım. 1) Hayır. Şimdilik bunu düşünmüyoruz. 2) Bunu sürpriz olarak saklıyoruz, şimdilik. İlgili firmayla anlaşma sağlanır sağlanmaz bu güzel sürprizi sizlere açıklayacağız. 3) Elbet te. Adresine postalandı bile. Sevgilerimizle.

Sayın Alfa Yetkilileri,
Ben bu Kaptan Amerika ve Falcon kitabındaki resim yarışmasını çok beğendim. Bende bu yarışa katıldım, sonuçları çok beğendim. Mele üçüncü ödülü çok beğendim. Bu yarışmaya katılırsam beni birinci resimde birinci, ikinci resimde de üçüncü yapar mısınız? Saygılarımla.

Okan SÜMER

Sevgili Okan;
Arka arkaya kurşun kalemle çizip, arkalarına notu iliştirdiğin mektuplarından birini yayınlıyoruz. Mektup yazdığın bizi onurlandırdığın için çok sağol. Ama isteğine doğrusu bir anlam veremedik. Şaka yaptığına inanıyoruz. Çünkü hiç bir yarışmada ısmarlama derece olmadığını sende biliyorsundur. Öyle değil mi, Okan kardeş? Haydi, kal sağlıcakla.

Sayın Alfa Yayınları,
Yayın hayatınızda başarılar dileriz. Kaptan Amerika ve Fantastik Dörtlü çıktığından beri izlemekteyim ve çok sevdim. Bana gerekli bilgileri gönderdiğiniz taktirde yayınlarınızı izleme imkanım doğacaktır. Poster ve bloknot gönderdiğiniz taktirde dahada mutlu olacam.
Yayın hayatınızda başarılar dilerim.

OSMAN PALAZ
Çimenlik Mah. İslahiye Sok. No:11
KONYA

Osman Kardeş;
Mektubun için sağol. Ama ne tür bir bilgi istediğini açıklamamışsın. Açıklarsan elbette yanıt veririz. Bu bizim görevimiz. Adresine bloknot ve broşür gönderdik. Ancak FD ve KA'nın henüz posterleri basılmadığından, gönderemiyoruz. Daha açık mektubunu bekliyoruz, sevgilerle.

Okuyucu Köşesi

Sayın Alfa Yetkilileri,
Onbeş günde bir yayınladığınız Kaptan Amerika,Fantastik Dörtlü ve Conan'ı izliyorum.Bize sunduğunuz bu hizmetlerden dolayı size teşekkür ederim.Dileğimiz bu kitapların çoğalması ve aynı kalitede olması.Ayrıca adımın bilgisayara kaydedilmesi. Bunun dışında size bazısorularım var.1) Acaba yeni süper kahramanların çizgi romanları üzerinde çalışmalarınız varmı?
2) Broşürlerinizden birkaç tane gönderebilirmisiniz?
3) Bende Kaptan Amerika'nın ilk birkaç sayısı yok.Acaba bunları gelip Taksim'deki şirket binanızdan sağlayabilirmiyim?
4) Eşantiyonlarınızdan ve posta çeklerinizden gönderirmisiniz?
5) K.A ve F.D'yü daha büyük ebatlarda yayınlamayı düşünüyor musunuz?
Saygılarımla,

Burak CANCA
Faik Bey Mescidi Sok.Inta 4.
Blok - B.Daire: 10
Acıbadem - İSTANBUL

Burak kardeş;
Övgüne teşekkür ederiz.Dergilerimizin aynı kalitede kalmayıp, daha kaliteli hale gelmesi için bütün çabamızı harcıyoruz.Çünkü biz işimizi severek yapıyoruz.Çünkü biz sanatçıyız.Sanatçı da yapıtını önce kendi beğenir ,sonra başkasına gösterir. Sanırız ne demek istediğimizi anlamışsındır. Adında mektubun da elimize geçer geçmez kaydedildi zaten.Sorularına gelince...
1) Evet,yakında bunu açıklayacağız.2) Adresine gönderildi. Şu anda elindedir.3) Elbette alabilirisin.Yayınevimiz tatil günleri dışında her gün 8.45-18.00 arası açık istediğin saatte gelebilirsin.4) Eşantiyon ve posta çeklerimiz de broşürlerle birlikte postalandı.
5) Şimdilik düşünmüyoruz.
sevgilerimizle.

Sayın Alfa Yetkilileri,
Size daha önce mektup yazmıştım. Bu ikinci mektubum daha uzun olacak.Birinci mektubumun yayınlanmaması üzerine bu mektubumun gitmemesinden şüpheleniyorum.Sayın ablalarım,ağabeylerım,ben 16 yaşında bir genç kızım.Çizgi roman düşkünüyüm.Uzun yıllardan beri çizgi roman okuyorum.
Galiba 4-5 yıl oldu.Bu çizgi roman merakım hala sürmekte. Conan serilerinin hepsini ilk sayılarından beri alıyorum.Ama artık aynı çizgi roman beni sıkmaya başladı.Şu sıralar yeni çizgi roman arayışına girdim. Ben açık sözlü bir insanımdır. Bunun için bu mektubu size yazıyorum.Daha önce de dediğim gibi Conan serilerini almamaya karar verdim.Henüz bir çizgi roman seçmedim ama,Marvel (yeni çıkan Amerikan dizilerinden biri)veya Süperman','Örümcek Adam biri olabilir.Tabi yeni çizgi romanlar ilgi çekici,şimdiki dünyamıza yakın çizgi romanlar çıkartırsanız diğerlerinden kolaylıkla vazgeçerim.Lütfen bu önerimi göz önünde bulundurun. Diğer arkadaşlarımında aynı fi-

Okuyucu Köşesi

kirde olduğundan eminim. Bukez Red Sonya'yı, Rom'u, Fantastik Dörtlüyü göstereceksiniz, haklı sınız, ama bunlarında düzenli çıktığı söylenemez. Özellikle Rom. Son günlerde yeni çizgi roman arayışımda olduğumu size söylemiştim. Tabiki diğer yayınlarınızıda inceliyordum, gördüm ki düzenli çıkmıyor. Basılan seriler yeniden basılıyor. İşte bu sebepten diğer yayıncılık şirketlerinin romanlarını incelemeye koyuldum. Size son olarak, bu çizgi roman merakı beni çizgi roman yazarı olmaya itiyor. Sizden bir isteğim daha var. Acaba bana nasıl çizgi roman yazarı olabileceğimi açıklarmısınız? Bunu yayınlarsanız çok sevinirim. Sevgilerimle.

Hülya ÇELİK
B. Bölcek Mah. Özmenler Apt.
Kat:2 No:4 B Blok
Aksaray - NİĞDE

Değerli Hülya;
Sağol, mektubuna teşekkür ederiz. Ama mektubundan da anlaşılıyor ki, ya sen yayınevimizin düzenli peryotlarla çıkan Conan Yeni Maceralar Dizisi, Thor, Fantastik Dörtlü ve Kaptan Amerika gibi yayınlarını izlemiyorsun, ya da bayinize ağır aksak geliyor. Oysa biz bu dergilerimizi bir dakika bile şaşmaksızın zamanında (dahası zamanından önce) hazır duruma getirip, siz değerli okuyucularımıza sunuyoruz. Başka çizgi roman okumanı saygıyla karşılıyoruz. Ama nedeni bu olmamalı. Çizgi roman yazarlığı isteğine gelince... Gerçekten saygı duyulacak bir düşünce. Elimizden geldiğince sana yardımcı olmaya çalışalım. Öncelikle elinizde çok sağlam ve tutarlı konu olmalı. Sonra da birlikte çalışabileceğiniz bir illüstratör (Çizgi roman çizeri) olmalı. İkiniz birlikte konuyu ayrıntılarıyla tartışmalı, ayakları üzerine oturtmalısınız. Bir yandan konuyla ilgili dökümanlar toplanırken, diğer yandan da konuyu senaryolaştırmalısın. Senaryoda tüm ayrıntılara girerek sayfa planlarını çıkarmalı, kare kare gerek hareket ögelerini gerekse diyaloglarını yazmalı, çizer arkadaşına iletmelisin. Yani anlayacağın göründüğü kadar kolay bir iş değil. Zorda değil. Senaryo nasıl yazılır, onu öğrenirsen (ki ilerdeki sayılarımızda bu konuda bilgi vereceğiz) başarırsın. Bütün sorun, yazarken sayfaları kafanda çizmekte. Senin bu işi başaracağına inanıyoruz. Mutlu günler dileğiyle, Hülya kardeş.

GALERİ ALFA

(YARIŞMA RESİMLERİ)

KATILIM NO: 36

SELİM SÖLED
İSTANBUL

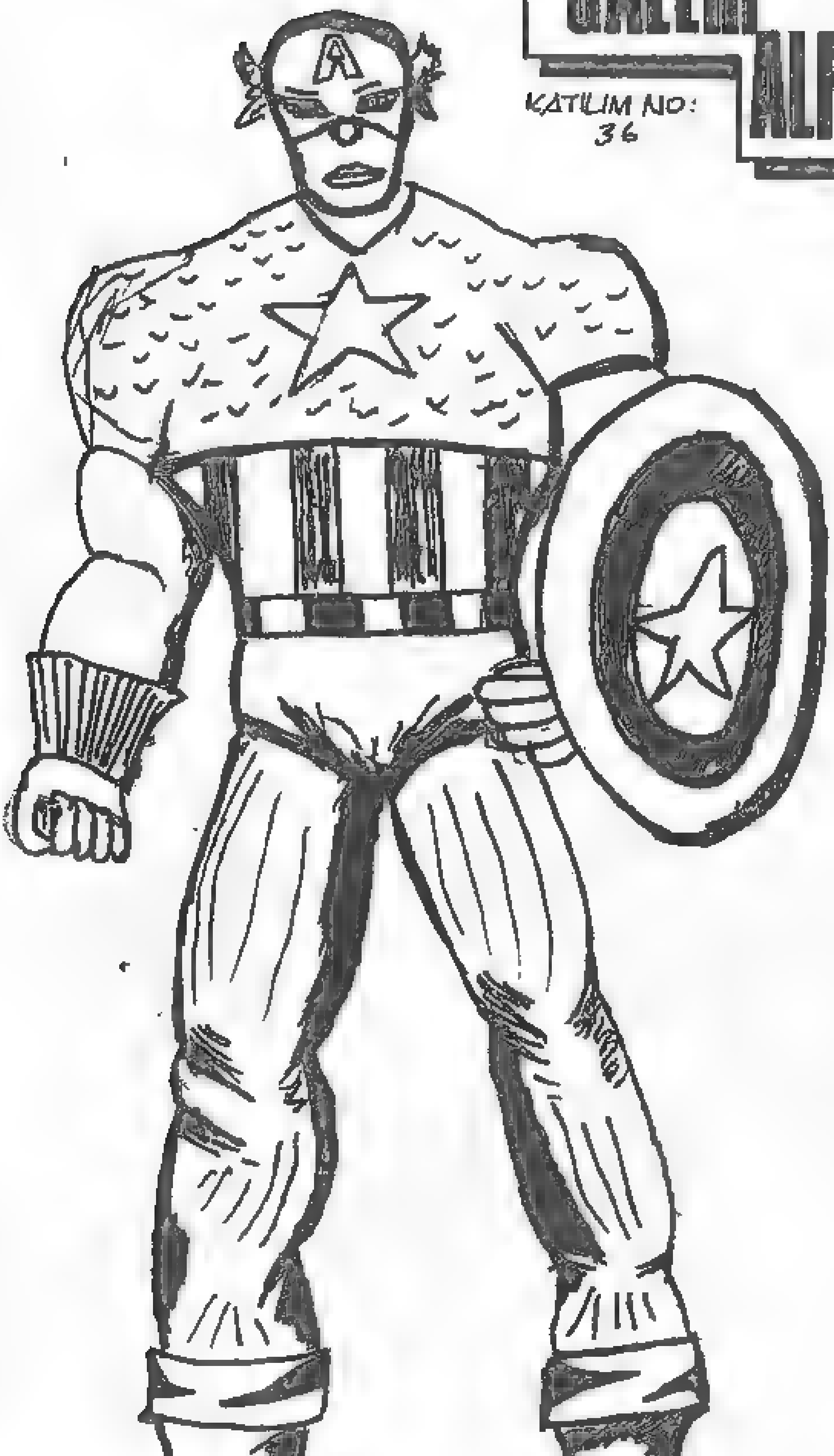

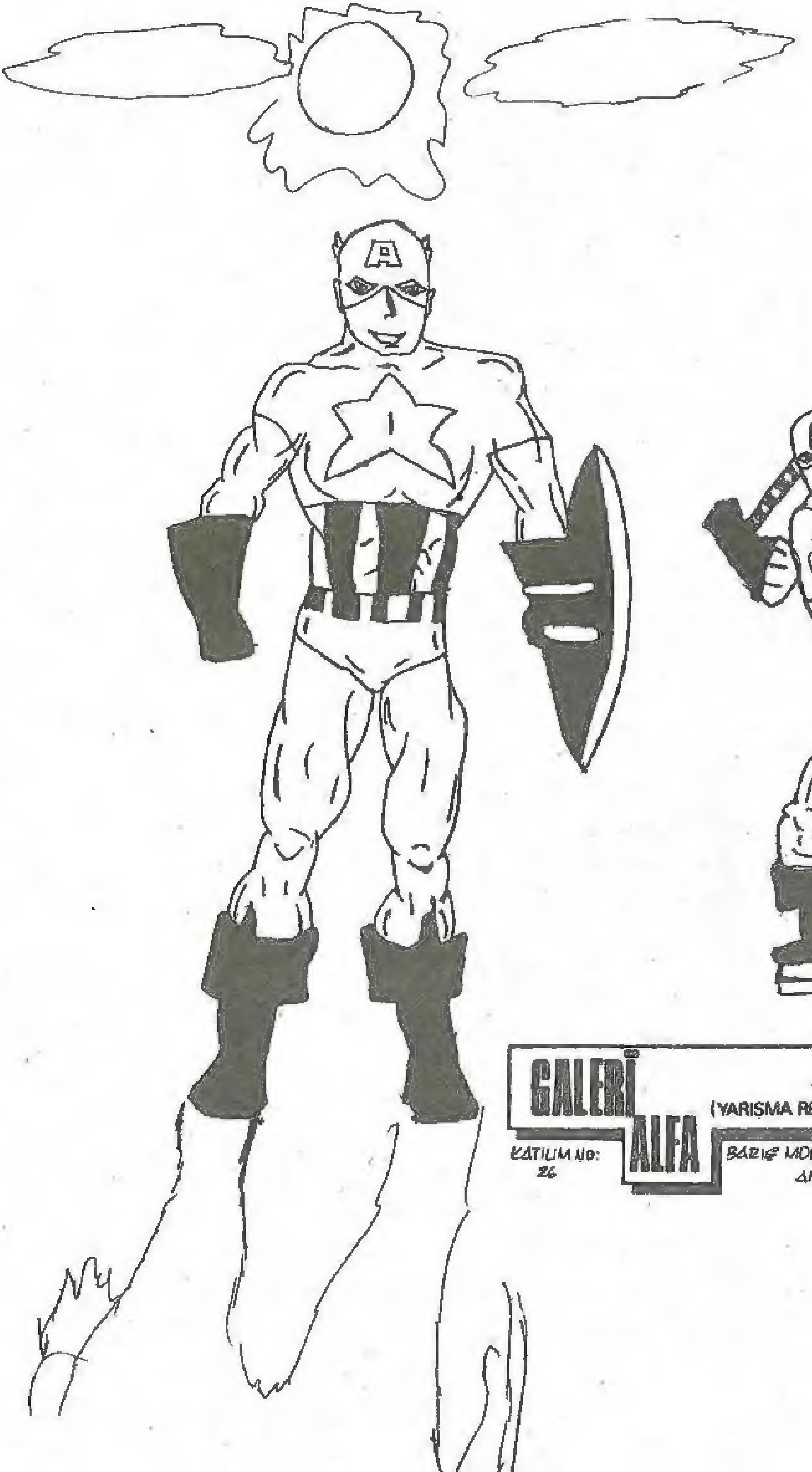

GALERİ ALFA

(YARIŞMA RESİMLERİ)

KATILIM NO: 26

BARIŞ MOROVA
ANKARA

GALERİ ALFA (YARIŞMA RESİMLERİ)

KATILIM NO: 35

BÜNYAMİN YETEK
HATAY

FANTASTİK DÖRTLÜ'NÜN EN TATLI SERÜVENLERİ ... AİLEDE BİR ŞEYLER OLUYOR... BÜYÜK SARSINTI VAR...

12. SAYI

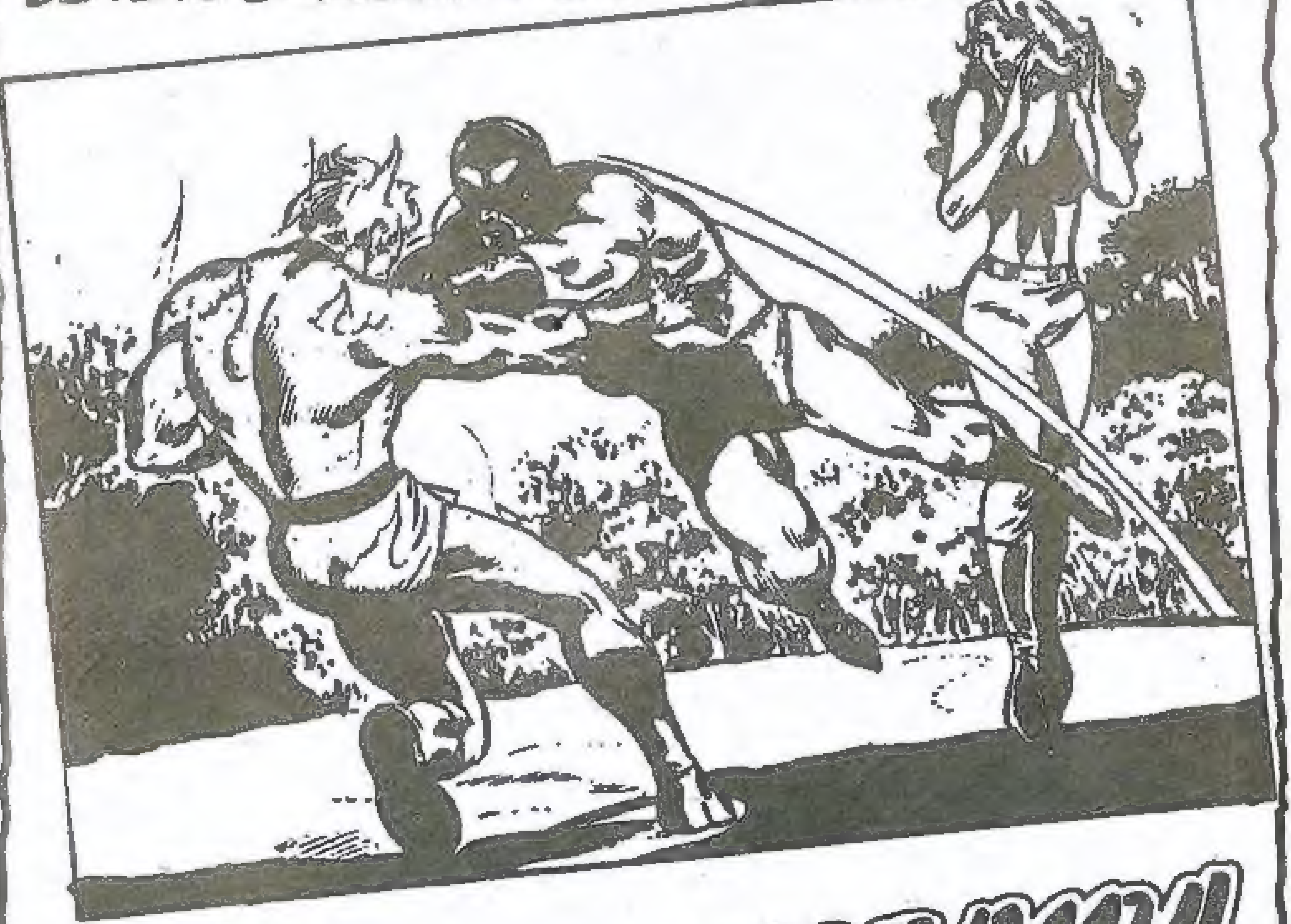

BENLİK TOHUMU!

BU SAYIYLA FANTASTİK DÖRTLÜ ÜYELERİNİ DAHA YAKINDAN TANIYACAK, ONLARLA BİRLİKTE SOLUK KESİCİ SERÜVENLER YAŞAYACAKSINIZ ...!

Alfa Yayıncılık ve Pazarlama Limited Şirketi adına Sahibi: M.Turgut Sağıroğlu
Müessese ve Yazıişleri Md.: Gül Feride Sağıroğlu
Yönetim Yeri: Ayazpaşa, Sulakçeşme Sokak, No: 10 Taksim-İstanbul. Tel: 151 63 51-52
Genel Dağıtım Hürriyet Holding A.Ş. Onbeş günde bir çıkar.

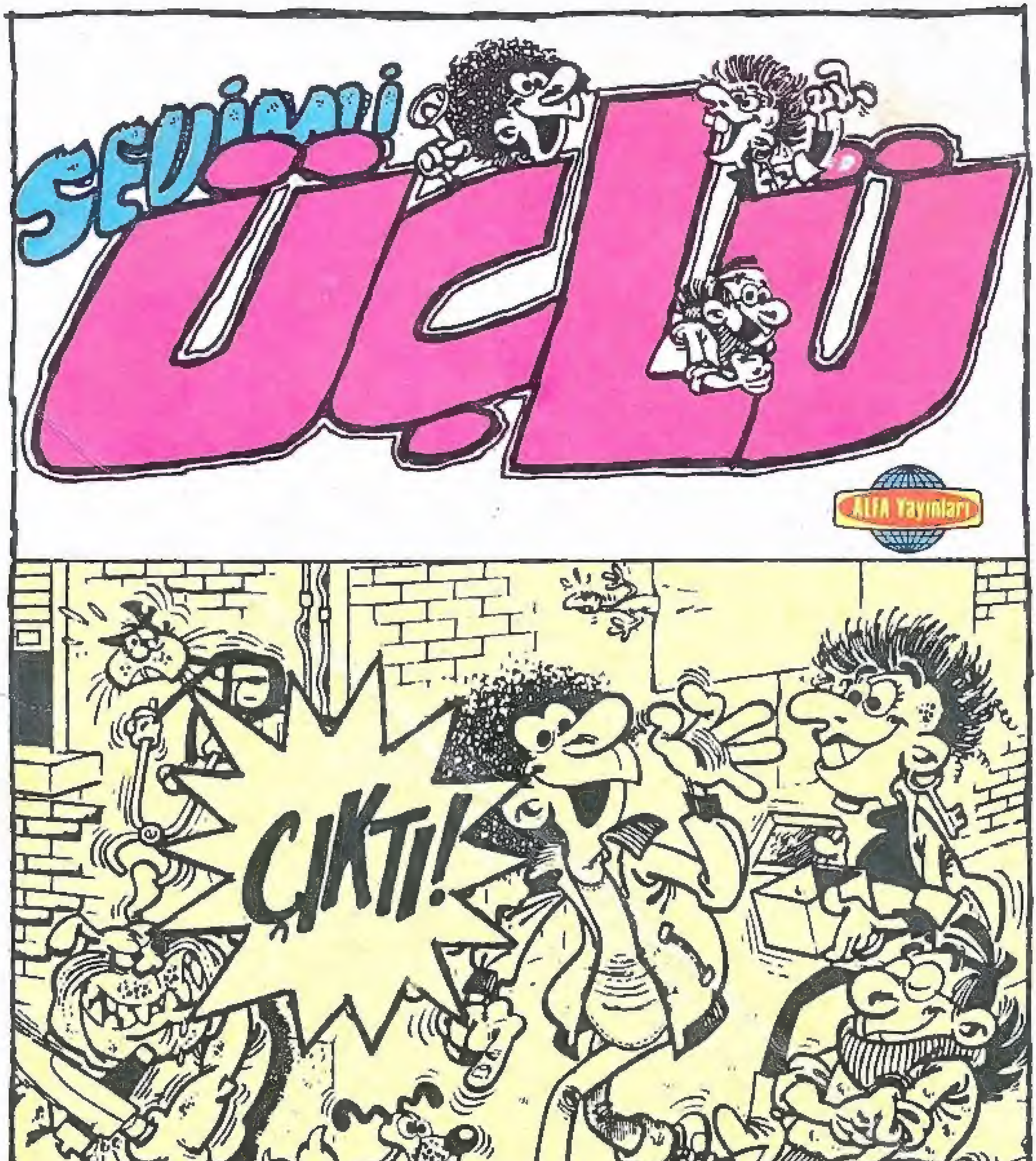
SEVİMLİ
ÜÇLÜ
ALFA Yayınları
ÇIKTI!